



Gerlach & Schröder GbR

Nürnberger Str. 34

36199 Rotenburg a.d. Fulda/Lisp.

Tel.: (06623) 4 44 24 | Telefax: (06623) 4 43 24

GUTACHTENNUMMER: 202404-25953

Bei Rückfragen bitte Gutachtennummer und Datum eingeben

Datum: 16.04.2024

Gutachten

Betreff

Gutachten

Besichtigungsdatum/Ort

16.04.2024 | Dick Automobile e.K., Ernst-Abbe-Str. 2,
36179 Bebra

Auftraggeber

Dick Automobile e.K., Otto-Hahn-Str. 4-6, 36179 Bebra

Amtliches Kennzeichen

Fahrzeug-Identnummer

WMWZN31010T657622



Gerlach & Schröder GbR
Nürnberger Str. 34
36199 Rotenburg a.d. Fulda/Lisp.
Tel.: (06623) 4 44 24 | Telefax: (06623) 4 43 24

GUTACHTENNUMMER: 202404-25953

Bei Rückfragen bitte Gutachtennummer und Datum eingeben

Datum: 16.04.2024

Gutachten

Betreff	Gutachten
Auftraggeber	Dick Automobile e.K., Otto-Hahn-Str. 4-6, 36179 Bebra
Besichtigungsdatum/Ort	16.04.2024 Dick Automobile e.K., Ernst-Abbe-Str. 2, 36179 Bebra
Amtliches Kennzeichen	
Fahrzeugart	Cabrio/Roadster
Hersteller	Mini
Modell / Verkaufsbezeichnung	Cooper Cabrio
Schlüssel-Nummern HSN/TSN	0005 / ATS
Fahrzeug-Identnummer	WMWZN31010T657622
Anzahl Besitzer	4
Erstzulassung	06.07.2015
Laufleistung	117.521 km
Farbe / Farbcode	Schwarz
Kraftstoffart	Benzin
Hubraum / Leistung	1.598 cm ³ / 90 kW
Anzahl Türen / Sitze	2 / 4
Getriebe	Automatik
Anzahl Schlüssel	2
Letzte Wartung	23.10.2018 / 53.545 km
Nächste HU	01.02.2025
Servicenachweis	Vorhanden
Anhängerkupplung	Ohne
Regensensor	Vorhanden
Betriebsanleitung	Vorhanden
Nacklackierung	Feststellbar Kunststoffteile konnten mittels Lackdickenmessung nicht bewertet werden.
Besichtigungszustand	unzerlegt, fahrbereit, verkehrssicher

GUTACHTENNUMMER: 202404-25953

Bei Rückfragen bitte Gutachtennummer und Datum eingeben

Datum: 16.04.2024

Bereifung / Felge

Achse / Größe	Bereifung	Profil [mm]
#1 195/55 R16 Vorderachse	Winterreifen auf Alufelge	7/7
#2 195/55 R16 Hinterachse		5/5

Der Zustand der Reifen ist verkehrssicher.

Bremsen

	Vorderachse	Hinterachse
Belag	genügend	genügend
Scheibe	genügend	genügend

Wertmindernde Faktoren / Gebrauchsspuren

Der im Gutachten festgestellte Fahrzeugzustand bezieht sich nur auf die festgestellten Schäden oder Mängel, die über die normale Abnutzung entsprechend der Laufzeit/Laufleistung bzw. über das übliche Verschleißmaß hinausgehen.

Nr.	Teil	Schaden	Schweregrad	Kommentar
1	Alufelge VR	Kratzer	Mittel	
2	Alufelge HL	Kratzer	Mittel	
3	Alufelge VL	Kratzer	Mittel	
4	Motorhaube	Steinschlag	Leicht	
5	Stoßfänger vorne	Steinschlag	Leicht	
6	Tür VR	Kratzer	Leicht	
7	Seitenwand rechts	Kratzer	Leicht	
8	Seitenwand links	Kratzer	Leicht	
9	Tür VL	Kratzer	Leicht	

GUTACHTENNUMMER: 202404-25953

Bei Rückfragen bitte Gutachtennummer und Datum eingeben

Datum: 16.04.2024

Vorschäden / Nachlackierungen

Am Fahrzeug wurden sach- und fachgerecht reparierte Vorschäden festgestellt.

Im Wesentlichen wurden bei der Reparatur der Vorschäden die folgenden Fahrzeugteile erneuert bzw. instand gesetzt:

- Motorhaube; ~ 480µm

Eine stichprobenartige Lackdickenmessung ergab eine erhöhte Lackdicke, die mit an Sicherheit grenzender Wahrscheinlichkeit auf reparierte Unfallschäden zurückzuführen ist.

Probefahrt / Besichtigung

Es wurde eine kurze Probefahrt auf dem Betriebsgelände durchgeführt.

Ein Probelauf des Motors wurde durchgeführt.

Das Fahrzeug war zum Besichtigungszeitpunkt nicht für den öffentlichen Straßenverkehr zugelassen.

Eine Beeinträchtigung der Verkehrssicherheit wurde nicht festgestellt.

Die Besichtigung umfasste eine äußere Inaugenscheinnahme des Fahrzeuges ohne die Demontage von Verkleidungsteilen etc.

Sonstige Hinweise

Die Besichtigungsbedingungen waren zur Untersuchung des Fahrzeuges ausreichend.

Reparierter Unfallschaden: schadenshöhe unbekannt.

Bebra, den 16.04.2024



Nico Emme

Vorliegendes Druckexemplar wurde auf elektronischem Wege erzeugt. Der benannte Sachverständige versichert, dass der Inhalt die von ihm getroffenen Feststellungen korrekt wiedergibt. Es ist ohne Originalunterschrift gültig.

Anlagen: 19 Übersichtsfotos, 9 Beschädigungsfotos

GUTACHTENNUMMER: 202404-25953

Bei Rückfragen bitte Gutachtennummer und Datum eingeben

Datum: 16.04.2024

Übersichtsfotos



Abbildung 1



Abbildung 2



Abbildung 3



Abbildung 4



Abbildung 5



Abbildung 6

GUTACHTENNUMMER: 202404-25953

Bei Rückfragen bitte Gutachtennummer und Datum eingeben

Datum: 16.04.2024



Abbildung 7



Abbildung 8



Abbildung 9



Abbildung 10



Abbildung 11



Abbildung 12

GUTACHTENNUMMER: 202404-25953

Bei Rückfragen bitte Gutachtennummer und Datum eingeben

Datum: 16.04.2024



Abbildung 13



Abbildung 14



Abbildung 15



Abbildung 16



Abbildung 17



Abbildung 18

GUTACHTENNUMMER: 202404-25953

Bei Rückfragen bitte Gutachtennummer und Datum eingeben

Datum: 16.04.2024



Abbildung 19

Beschädigungsfotos



Abbildung 1: siehe pos.1

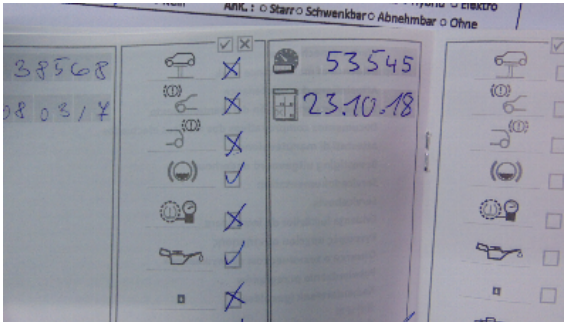

Abbildung 2: siehe pos.2



Abbildung 3: siehe pos.3



Abbildung 4: siehe pos.4

GUTACHTENNUMMER: 202404-25953

Bei Rückfragen bitte Gutachtennummer und Datum eingeben

Datum: 16.04.2024

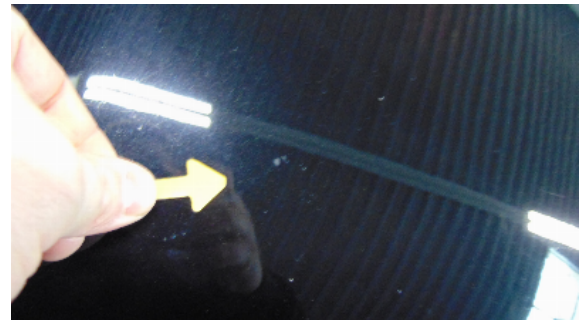

Abbildung 5: siehe pos.5



Abbildung 6: siehe pos.6



Abbildung 7: siehe pos.7



Abbildung 8: siehe pos.8



Abbildung 9: siehe pos.9