



Gerlach & Schröder GbR

Nürnberger Str. 34

36199 Rotenburg a.d. Fulda/Lisp.

Tel.: (06623) 4 44 24 | Telefax: (06623) 4 43 24

GUTACHTENNUMMER: 202602-32515

Bei Rückfragen bitte Gutachtennummer und Datum eingeben

Datum: 02.02.2026

Gutachten

Betreff	Gutachten
Besichtigungsdatum/Ort	02.02.2026 Dick Automobile e.K., Ernst-Abbe-Str. 2, 36179 Bebra
Auftraggeber	Dick Automobile e.K., Otto-Hahn-Str. 4-6, 36179 Bebra
Amtliches Kennzeichen	
Fahrzeug-Identnummer	WAUZZZF25LN041545



Gerlach & Schröder GbR
Nürnberger Str. 34
36199 Rotenburg a.d. Fulda/Lisp.
Tel.: (06623) 4 44 24 | Telefax: (06623) 4 43 24

GUTACHTENNUMMER: 202602-32515

Bei Rückfragen bitte Gutachtennummer und Datum eingeben

Datum: 02.02.2026

Gutachten

Betreff	Gutachten
Auftraggeber	Dick Automobile e.K., Otto-Hahn-Str. 4-6, 36179 Bebra
Besichtigungsdatum/Ort	02.02.2026 Dick Automobile e.K., Ernst-Abbe-Str. 2, 36179 Bebra
Amtliches Kennzeichen	
Fahrzeugart	Kombi
Hersteller	Audi
Modell / Verkaufsbezeichnung	A6 allroad quattro
Schlüssel-Nummern HSN/TSN	0588 / BTG
Fahrzeug-Identnummer	WAUZZZF25LN041545
Anzahl Besitzer	3
Erstzulassung	11.12.2019
Laufleistung	74.534 km
Farbe / Farbcode	
Kraftstoffart	Hybrid/Diesel
Hubraum / Leistung	2.967 cm ³ / 257 kW
Anzahl Türen / Sitze	5 / 5
Getriebe	Automatik
Anzahl Schlüssel	1
Letzte Wartung	07.10.2024 / 58.503 km
Nächste HU	30.01.2027
Servicenachweis	Vorhanden
Anhängerkupplung	Schwenkbar
Regensensor	Vorhanden
Betriebsanleitung	Vorhanden
Nacklackierung	Feststellbar Kunststoffteile konnten mittels Lackdickenmessung nicht bewertet werden.
Besichtigungszustand	unzerlegt, fahrbereit, verkehrssicher

GUTACHTENNUMMER: 202602-32515

Bei Rückfragen bitte Gutachtennummer und Datum eingeben

Datum: 02.02.2026

Bereifung / Felge

Achse / Größe	Bereifung	Profil [mm]
#1 235/50 R19 Vorderachse	Sommerreifen auf Alufelge	7/7
#2 235/50 R19 Hinterachse		7/7

Der Zustand der Reifen ist verkehrssicher.

Bremsen

	Vorderachse	Hinterachse
Belag	gut	gut
Scheibe	gut	gut

Wertmindernde Faktoren / Gebrauchsspuren

Der im Gutachten festgestellte Fahrzeugzustand bezieht sich nur auf die festgestellten Schäden oder Mängel, die über die normale Abnutzung entsprechend der Laufzeit/Laufleistung bzw. über das übliche Verschleißmaß hinausgehen.

Nr.	Teil	Schaden	Schweregrad	Kommentar
1	Motorhaube	Steinschlag	Leicht	
2	Stoßfänger vorne	Steinschlag	Leicht	
3	Spiegelkappe rechts	Kratzer	Leicht	
4	Alufelge VL	Kratzer	Mittel	

Vorschäden / Nachlackierungen

Am Fahrzeug wurden sach- und fachgerecht reparierte Vorschäden festgestellt.

Im Wesentlichen wurden bei der Reparatur der Vorschäden die folgenden Fahrzeugteile erneuert bzw. instand gesetzt:

- Heckklappe; ~ 200µm

Eine stichprobenartige Lackdickenmessung ergab eine erhöhte Lackdicke, die mit an Sicherheit grenzender Wahrscheinlichkeit auf reparierte Unfallschäden zurückzuführen ist.

GUTACHTENNUMMER: 202602-32515

Bei Rückfragen bitte Gutachtennummer und Datum eingeben

Datum: 02.02.2026

Probefahrt / Besichtigung

Es wurde eine kurze Probefahrt auf dem Betriebsgelände durchgeführt.

Ein Probelauf des Motors wurde durchgeführt.

Das Fahrzeug war zum Besichtigungszeitpunkt nicht für den öffentlichen Straßenverkehr zugelassen.

Eine Beeinträchtigung der Verkehrssicherheit wurde nicht festgestellt.

Die Besichtigung umfasste eine äußere Inaugenscheinnahme des Fahrzeuges ohne die Demontage von Verkleidungsteilen etc.

Sonstige Hinweise

Die Besichtigungsbedingungen waren zur Untersuchung des Fahrzeuges ausreichend.

Bebra, den 02.02.2026



Nico Emme

Vorliegendes Druckexemplar wurde auf elektronischem Wege erzeugt. Der benannte Sachverständige versichert, dass der Inhalt die von ihm getroffenen Feststellungen korrekt wiedergibt. Es ist ohne Originalunterschrift gültig.

Anlagen: 16 Übersichtsfotos, 4 Beschädigungsfotos

GUTACHTENNUMMER: 202602-32515

Bei Rückfragen bitte Gutachtennummer und Datum eingeben

Datum: 02.02.2026

Übersichtsfotos



Abbildung 1



Abbildung 2



Abbildung 3



Abbildung 4



Abbildung 5



Abbildung 6

GUTACHTENNUMMER: 202602-32515

Bei Rückfragen bitte Gutachtennummer und Datum eingeben

Datum: 02.02.2026



Abbildung 7



Abbildung 8



Abbildung 9



Abbildung 10



Abbildung 11



Abbildung 12

GUTACHTENNUMMER: 202602-32515

Bei Rückfragen bitte Gutachtennummer und Datum eingeben

Datum: 02.02.2026



Abbildung 13



Abbildung 14



Abbildung 15



Abbildung 16

Beschädigungsfotos



Abbildung 1:



Abbildung 2:

GUTACHTENNUMMER: 202602-32515

Bei Rückfragen bitte Gutachtennummer und Datum eingeben

Datum: 02.02.2026

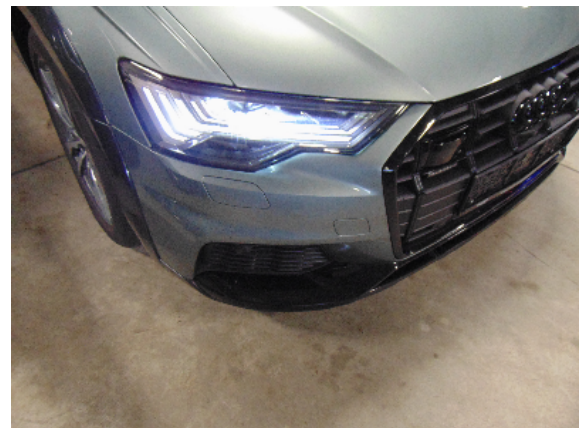

Abbildung 3:



Abbildung 4: