



Gerlach & Schröder GbR
Nürnberger Str. 34
36199 Rotenburg a.d. Fulda/Lisp.
Tel.: (06623) 4 44 24 | Telefax: (06623) 4 43 24

GUTACHTENNUMMER: 202409-27671

Bei Rückfragen bitte Gutachtennummer und Datum eingeben

Datum: 19.09.2024

Gutachten

Betreff	Gutachten
Besichtigungsdatum/Ort	19.09.2024 Dick Automobile e.K., Ernst-Abbe-Str. 2, 36179 Bebra
Auftraggeber	Dick Automobile e.K., Otto-Hahn-Str. 4-6, 36179 Bebra
Amtliches Kennzeichen	ROF-AD 118
Fahrzeug-Identnummer	WF01XXTTG1HM12472



Gerlach & Schröder GbR
Nürnberger Str. 34
36199 Rotenburg a.d. Fulda/Lisp.
Tel.: (06623) 4 44 24 | Telefax: (06623) 4 43 24

GUTACHTENNUMMER: 202409-27671

Bei Rückfragen bitte Gutachtennummer und Datum eingeben

Datum: 19.09.2024

Gutachten

Betreff	Gutachten
Auftraggeber	Dick Automobile e.K., Otto-Hahn-Str. 4-6, 36179 Bebra
Besichtigungsdatum/Ort	19.09.2024 Dick Automobile e.K., Ernst-Abbe-Str. 2, 36179 Bebra
Amtliches Kennzeichen	ROF-AD 118
Fahrzeugart	Van/Kleinbus
Hersteller	Ford
Modell / Verkaufsbezeichnung	Transit Custom
Schlüssel-Nummern HSN/TSN	8566 / BMX
Fahrzeug-Identnummer	WF01XXTTG1HM12472
Anzahl Besitzer	
Erstzulassung	26.04.2017
Laufleistung	75.987 km
Farbe / Farbcode	weiß
Kraftstoffart	Diesel
Hubraum / Leistung	1.995 cm ³ / 96 kW
Anzahl Türen / Sitze	5 / 9
Getriebe	Automatik
Anzahl Schlüssel	2
Letzte Wartung	25.07.2024 / 75.040 km
Nächste HU	30.12.2024
Servicenachweis	Vorhanden
Anhängerkupplung	Ohne
Regensensor	Vorhanden
Betriebsanleitung	Vorhanden
Nacklackierung	Feststellbar Kunststoffteile konnten mittels Lackdickenmessung nicht bewertet werden.
Besichtigungszustand	unzerlegt, fahrbereit, verkehrssicher

GUTACHTENNUMMER: 202409-27671

Bei Rückfragen bitte Gutachtennummer und Datum eingeben

Datum: 19.09.2024

Bereifung / Felge

Achse / Größe	Bereifung	Profil [mm]
#1 205/65 R16 Vorderachse	Winterreifen auf Alufelge	4/4
#2 205/65 R16 Hinterachse		7/7

Der Zustand der Reifen ist verkehrssicher.

Bremsen

	Vorderachse	Hinterachse
Belag	genügend	genügend
Scheibe	genügend	genügend

Wertmindernde Faktoren / Gebrauchsspuren

Der im Gutachten festgestellte Fahrzeugzustand bezieht sich nur auf die festgestellten Schäden oder Mängel, die über die normale Abnutzung entsprechend der Laufzeit/Laufleistung bzw. über das übliche Verschleißmaß hinausgehen.

Nr.	Teil	Schaden	Schweregrad	Kommentar
1	Motorhaube	Steinschlag	Leicht	
2	Stoßfänger vorne	Kratzer	Mittel	
3	Kotflügel re	Kratzer	Mittel	
4	Tür VR	Kratzer	Leicht	
5	Tür HR	Kratzer	Leicht	
6	Heckklappe	Kratzer	Leicht	
7	Tür HL	Kratzer	Leicht	
8	Tür VL	Kratzer	Leicht	
9	Spiegelkappe links	Kratzer	Leicht	

GUTACHTENNUMMER: 202409-27671

Bei Rückfragen bitte Gutachtennummer und Datum eingeben

Datum: 19.09.2024

Vorschäden / Nachlackierungen

Am Fahrzeug wurden sach- und fachgerecht reparierte Vorschäden festgestellt.

Im Wesentlichen wurden bei der Reparatur der Vorschäden die folgenden Fahrzeugteile erneuert bzw. instand gesetzt:

- Seitenwand L.; > 1500µm
- Seitenwand R.; > 1500µm

Eine stichprobenartige Lackdickenmessung ergab eine erhöhte Lackdicke, die mit an Sicherheit grenzender Wahrscheinlichkeit auf reparierte Unfallschäden zurückzuführen ist.

Probefahrt / Besichtigung

Es wurde eine kurze Probefahrt auf dem Betriebsgelände durchgeführt.

Ein Probelauf des Motors wurde durchgeführt.

Das Fahrzeug war zum Besichtigungszeitpunkt nicht für den öffentlichen Straßenverkehr zugelassen.

Eine Beeinträchtigung der Verkehrssicherheit wurde nicht festgestellt.

Die Besichtigung umfasste eine äußere Inaugenscheinnahme des Fahrzeuges ohne die Demontage von Verkleidungsteilen etc.

Sonstige Hinweise

Die Besichtigungsbedingungen waren zur Untersuchung des Fahrzeuges ausreichend.

Bebra, den 19.09.2024



Nico Emme

Vorliegendes Druckexemplar wurde auf elektronischem Wege erzeugt. Der benannte Sachverständige versichert, dass der Inhalt die von ihm getroffenen Feststellungen korrekt wiedergibt. Es ist ohne Originalunterschrift gültig.

Anlagen: 13 Übersichtsfotos, 8 Beschädigungsfotos

GUTACHTENNUMMER: 202409-27671

Bei Rückfragen bitte Gutachtennummer und Datum eingeben

Datum: 19.09.2024

Übersichtsfotos



Abbildung 1



Abbildung 2



Abbildung 3



Abbildung 4



Abbildung 5



Abbildung 6

GUTACHTENNUMMER: 202409-27671

Bei Rückfragen bitte Gutachtennummer und Datum eingeben

Datum: 19.09.2024



Abbildung 7



Abbildung 8



Abbildung 9



Abbildung 10



Abbildung 11



Abbildung 12

GUTACHTENNUMMER: 202409-27671

Bei Rückfragen bitte Gutachtennummer und Datum eingeben

Datum: 19.09.2024

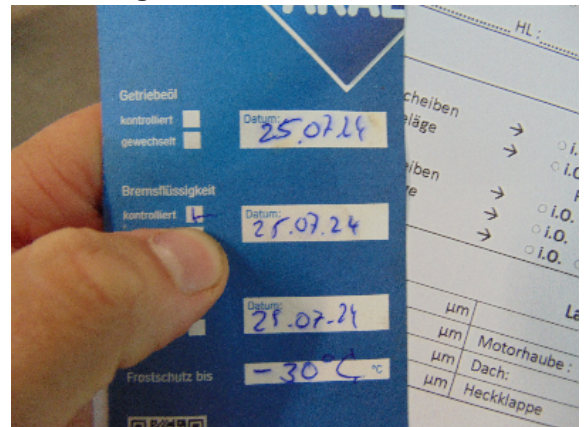

Abbildung 13

Beschädigungsfotos



Abbildung 1: siehe pos.1

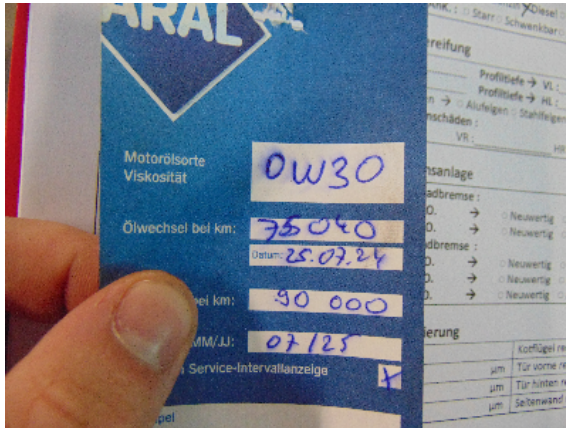

Abbildung 2: siehe pos.2

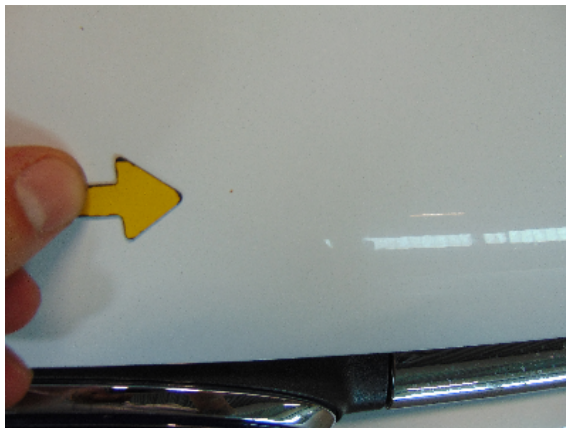

Abbildung 3: siehe pos.3



Abbildung 4: siehe pos.4

GUTACHTENNUMMER: 202409-27671

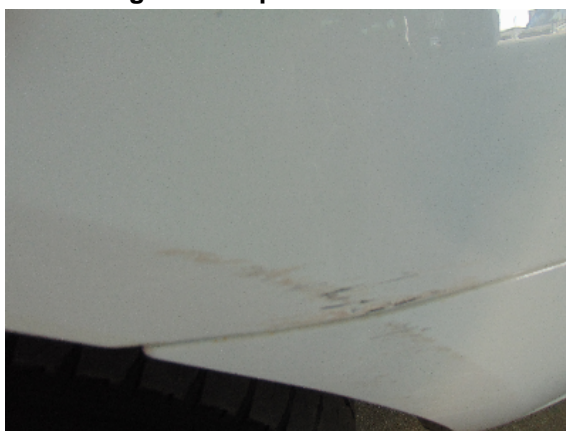
Bei Rückfragen bitte Gutachtennummer und Datum eingeben

Datum: 19.09.2024



Abbildung 5: siehe pos.5



Abbildung 6: siehe pos.6



Abbildung 7: siehe pos.7



Abbildung 8: siehe pos.8