



Gerlach & Schröder GbR

Nürnberger Str. 34

36199 Rotenburg a.d. Fulda/Lisp.

Tel.: (06623) 4 44 24 | Telefax: (06623) 4 43 24

GUTACHTENNUMMER: 202407-26912

Bei Rückfragen bitte Gutachtennummer und Datum eingeben

Datum: 04.07.2024

## Gutachten

|                               |                                                                      |
|-------------------------------|----------------------------------------------------------------------|
| <b>Betreff</b>                | Gutachten                                                            |
| <b>Besichtigungsdatum/Ort</b> | 03.07.2024   Dick Automobile e.K., Ernst-Abbe-Str. 2,<br>36179 Bebra |
| <b>Auftraggeber</b>           | Dick Automobile e.K., Otto-Hahn-Str. 4-6, 36179 Bebra                |
| <b>Amtliches Kennzeichen</b>  | KS-TM 22                                                             |
| <b>Fahrzeug-Identnummer</b>   | WBA3K71010F272162                                                    |



Gerlach & Schröder GbR  
Nürnberger Str. 34  
36199 Rotenburg a.d. Fulda/Lisp.  
Tel.: (06623) 4 44 24 | Telefax: (06623) 4 43 24

GUTACHTENNUMMER: 202407-26912

Bei Rückfragen bitte Gutachtennummer und Datum eingeben

Datum: 04.07.2024

## Gutachten

|                                     |                                                                                                   |
|-------------------------------------|---------------------------------------------------------------------------------------------------|
| <b>Betreff</b>                      | Gutachten                                                                                         |
| <b>Auftraggeber</b>                 | Dick Automobile e.K., Otto-Hahn-Str. 4-6, 36179 Bebra                                             |
| <b>Besichtigungsdatum/Ort</b>       | 03.07.2024   Dick Automobile e.K., Ernst-Abbe-Str. 2,<br>36179 Bebra                              |
| <b>Amtliches Kennzeichen</b>        | KS-TM 22                                                                                          |
| <b>Fahrzeugart</b>                  | Kombi                                                                                             |
| <b>Hersteller</b>                   | BMW                                                                                               |
| <b>Modell / Verkaufsbezeichnung</b> | 325d                                                                                              |
| <b>Schlüssel-Nummern HSN/TSN</b>    | 0005 / BPC                                                                                        |
| <b>Fahrzeug-Identnummer</b>         | WBA3K71010F272162                                                                                 |
| <b>Anzahl Besitzer</b>              | 2                                                                                                 |
| <b>Erstzulassung</b>                | 22.04.2013                                                                                        |
| <b>Laufleistung</b>                 | 249.037 km                                                                                        |
| <b>Farbe / Farbcode</b>             | Schwarz                                                                                           |
| <b>Kraftstoffart</b>                | Diesel                                                                                            |
| <b>Hubraum / Leistung</b>           | 1.995 cm <sup>3</sup> / 160 kW                                                                    |
| <b>Anzahl Türen / Sitze</b>         | 4 / 5                                                                                             |
| <b>Getriebe</b>                     | Schaltgetriebe                                                                                    |
| <b>Anzahl Schlüssel</b>             | 2                                                                                                 |
| <b>Letzte Wartung</b>               | 15.05.0008 / 106.025 km                                                                           |
| <b>Nächste HU</b>                   | 01.05.2024                                                                                        |
| <b>Servicenachweis</b>              | Vorhanden                                                                                         |
| <b>Anhängerkupplung</b>             | Ohne                                                                                              |
| <b>Regensensor</b>                  | Vorhanden                                                                                         |
| <b>Betriebsanleitung</b>            | Vorhanden                                                                                         |
| <b>Nacklackierung</b>               | Nicht Feststellbar<br>Kunststoffteile konnten mittels Lackdickenmessung nicht<br>bewertet werden. |
| <b>Besichtigungszustand</b>         | unzerlegt, fahrbereit, verkehrssicher                                                             |



GUTACHTENNUMMER: 202407-26912

Bei Rückfragen bitte Gutachtennummer und Datum eingeben

Datum: 04.07.2024

### Bereifung / Felge

| Achse / Größe             | Bereifung                 | Profil [mm] |
|---------------------------|---------------------------|-------------|
| #1 225/45 R18 Vorderachse | Sommerreifen auf Alufelge | 5/5         |
| #2 225/45 R18 Hinterachse |                           | 5/5         |

Der Zustand der Reifen ist verkehrssicher.

### Bremsen

|         | Vorderachse | Hinterachse |
|---------|-------------|-------------|
| Belag   | genügend    | genügend    |
| Scheibe | genügend    | genügend    |

### Wertmindernde Faktoren / Gebrauchsspuren

Der im Gutachten festgestellte Fahrzeugzustand bezieht sich nur auf die festgestellten Schäden oder Mängel, die über die normale Abnutzung entsprechend der Laufzeit/Laufleistung bzw. über das übliche Verschleißmaß hinausgehen.

| Nr. | Teil              | Schaden     | Schweregrad | Kommentar |
|-----|-------------------|-------------|-------------|-----------|
| 1   | Motorhaube        | Steinschlag | Leicht      |           |
| 2   | Stoßfänger vorne  | Steinschlag | Leicht      |           |
| 3   | Dach              | Steinschlag | Leicht      |           |
| 4   | Türeinstieg VR    | Kratzer     | Leicht      |           |
| 5   | Tür HR            | Kratzer     | Leicht      |           |
| 6   | Seitenwand rechts | Delle       | Leicht      |           |
| 7   | Stoßfänger hinten | Riss        | Leicht      |           |
| 8   | Seitenwand links  | Delle       | Leicht      |           |
| 9   | Alufelge VR       | Kratzer     | Mittel      |           |
| 10  | Alufelge HR       | Kratzer     | Mittel      |           |

GUTACHTENNUMMER: 202407-26912

Bei Rückfragen bitte Gutachtennummer und Datum eingeben

Datum: 04.07.2024

## Vorschäden / Nachlackierungen

Bei der Besichtigung waren, soweit ohne weitergehende Untersuchungen erkennbar, **keine reparierten Vorschäden feststellbar**. Eine stichprobenartige Lackdickenmessung ergab keine Auffälligkeiten.

Kunststoffteile konnten mittels Lackdickenmessung nicht bewertet werden. Somit sind Vorschäden, Nachlackierungen oder Instandsetzungen nicht auszuschließen.

## Probefahrt / Besichtigung

Es wurde eine kurze Probefahrt auf dem Betriebsgelände durchgeführt.

Ein Probelauf des Motors wurde durchgeführt.

Das Fahrzeug war zum Besichtigungszeitpunkt nicht für den öffentlichen Straßenverkehr zugelassen.

Eine Beeinträchtigung der Verkehrssicherheit wurde nicht festgestellt.

Die Besichtigung umfasste eine äußere Inaugenscheinnahme des Fahrzeuges ohne die Demontage von Verkleidungsteilen etc.

## Sonstige Hinweise

Die Besichtigungsbedingungen waren zur Untersuchung des Fahrzeuges ausreichend.

Bmw-Service sagt bitte Bremsen ersetzen.!!!

Bebra, den 04.07.2024



---

Nico Emme

Vorliegendes Druckexemplar wurde auf elektronischem Wege erzeugt. Der benannte Sachverständige versichert, dass der Inhalt die von ihm getroffenen Feststellungen korrekt wiedergibt. Es ist ohne Originalunterschrift gültig.

**Anlagen:** 14 Übersichtsfotos, 10 Beschädigungsfotos

GUTACHTENNUMMER: 202407-26912

Bei Rückfragen bitte Gutachtennummer und Datum eingeben

Datum: 04.07.2024

## Übersichtsfotos



Abbildung 1



Abbildung 2



Abbildung 3



Abbildung 4



Abbildung 5



Abbildung 6

GUTACHTENNUMMER: 202407-26912

Bei Rückfragen bitte Gutachtennummer und Datum eingeben

Datum: 04.07.2024



Abbildung 7



Abbildung 8



Abbildung 9



Abbildung 10



Abbildung 11



Abbildung 12

GUTACHTENNUMMER: 202407-26912

Bei Rückfragen bitte Gutachtennummer und Datum eingeben

Datum: 04.07.2024



Abbildung 13



Abbildung 14

## Beschädigungsfotos



Abbildung 1: siehe pos.1



Abbildung 2: siehe pos.2



Abbildung 3: siehe pos.3



Abbildung 4: siehe pos.4

GUTACHTENNUMMER: 202407-26912

Bei Rückfragen bitte Gutachtennummer und Datum eingeben

Datum: 04.07.2024



Abbildung 5: siehe pos.5



Abbildung 6: siehe pos.6



Abbildung 7: siehe pos.7



Abbildung 8: siehe pos.8



Abbildung 9: siehe pos.9

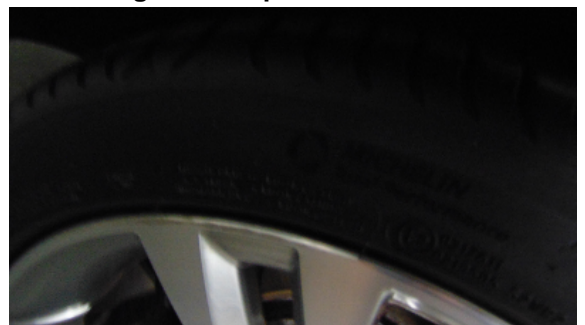

Abbildung 10: siehe pos.10