



Gerlach & Schröder GbR

Nürnberger Str. 34

36199 Rotenburg a.d. Fulda/Lisp.

Tel.: (06623) 4 44 24 | Telefax: (06623) 4 43 24

GUTACHTENNUMMER: 202402-25347

Bei Rückfragen bitte Gutachtennummer und Datum eingeben

Datum: 29.02.2024

Gutachten

Betreff	Gutachten
Besichtigungsdatum/Ort	29.02.2024 Dick Automobile e.K., Ernst-Abbe-Str. 2, 36179 Bebra
Auftraggeber	Dick Automobile e.K., Otto-Hahn-Str. 4-6, 36179 Bebra
Amtliches Kennzeichen	VB-FN 96
Fahrzeug-Identnummer	WF05XXGCC5EB71103



Gerlach & Schröder GbR
Nürnberger Str. 34
36199 Rotenburg a.d. Fulda/Lisp.
Tel.: (06623) 4 44 24 | Telefax: (06623) 4 43 24

GUTACHTENNUMMER: 202402-25347

Bei Rückfragen bitte Gutachtennummer und Datum eingeben

Datum: 29.02.2024

Gutachten

Betreff	Gutachten
Auftraggeber	Dick Automobile e.K., Otto-Hahn-Str. 4-6, 36179 Bebra
Besichtigungsdatum/Ort	29.02.2024 Dick Automobile e.K., Ernst-Abbe-Str. 2, 36179 Bebra
Amtliches Kennzeichen	VB-FN 96
Fahrzeugart	Limousine
Hersteller	Ford
Modell / Verkaufsbezeichnung	Focus
Schlüssel-Nummern HSN/TSN	8566 / 000
Fahrzeug-Identnummer	WF05XXGCC5EB71103
Anzahl Besitzer	
Erstzulassung	20.10.2014
Laufleistung	164.649 km
Farbe / Farbcode	ROT
Kraftstoffart	Diesel
Hubraum / Leistung	1.997 cm ³ / 136 kW
Anzahl Türen / Sitze	5 / 5
Getriebe	Schaltgetriebe
Anzahl Schlüssel	2
Letzte Wartung	22.06.2023 / 153.063 km
Nächste HU	30.07.2024
Servicenachweis	Vorhanden
Anhängerkupplung	Ohne
Regensensor	Vorhanden
Betriebsanleitung	Vorhanden
Nacklackierung	Feststellbar Kunststoffteile konnten mittels Lackdickenmessung nicht bewertet werden.
Besichtigungszustand	unzerlegt, fahrbereit, verkehrssicher

GUTACHTENNUMMER: 202402-25347

Bei Rückfragen bitte Gutachtennummer und Datum eingeben

Datum: 29.02.2024

Bereifung / Felge

Achse / Größe	Bereifung	Profil [mm]
#1 215/50 R17 Vorderachse	Winterreifen auf Alufelge	6/6
#2 215/50 R17 Hinterachse		6/6

Der Zustand der Reifen ist verkehrssicher.

Bremsen

	Vorderachse	Hinterachse
Belag	neuwertig	gut
Scheibe	neuwertig	gut

Wertmindernde Faktoren / Gebrauchsspuren

Der im Gutachten festgestellte Fahrzeugzustand bezieht sich nur auf die festgestellten Schäden oder Mängel, die über die normale Abnutzung entsprechend der Laufzeit/Laufleistung bzw. über das übliche Verschleißmaß hinausgehen.

Nr.	Teil	Schaden	Schweregrad	Kommentar
1	Motorhaube	Steinschlag	Leicht	
2	Stoßfänger vorne	Steinschlag	Leicht	
3	Stoßfänger vorne	Spaltmaße	Mittel	
4	Stoßfänger hinten	Kratzer	Mittel	
5	Kotflügel li	Kratzer	Mittel	

Vorschäden / Nachlackierungen

Am Fahrzeug wurden sach- und fachgerecht reparierte Vorschäden festgestellt.

Im Wesentlichen wurden bei der Reparatur der Vorschäden die folgenden Fahrzeugteile erneuert bzw. instand gesetzt:

- Tür V. L.; ~ 160µm
- Tür H. L.; ~ 160µm
- Seitenwand L.; ~ 200µm
- Motorhaube; ~ 160µm

GUTACHTENNUMMER: 202402-25347

Bei Rückfragen bitte Gutachtennummer und Datum eingeben

Datum: 29.02.2024

- Dach; ~ 150µm
- Kotflügel R.; ~ 160µm
- Tür V. R.; ~ 150µm
- Tür H. R.; ~ 145µm
- Seitenwand R.; ~ 140µm

Eine stichprobenartige Lackdickenmessung ergab eine erhöhte Lackdicke, die mit an Sicherheit grenzender Wahrscheinlichkeit auf reparierte Unfallschäden zurückzuführen ist.

Probefahrt / Besichtigung

Es wurde eine kurze Probefahrt auf dem Betriebsgelände durchgeführt.

Ein Probelauf des Motors wurde durchgeführt.

Das Fahrzeug war zum Besichtigungszeitpunkt nicht für den öffentlichen Straßenverkehr zugelassen.

Eine Beeinträchtigung der Verkehrssicherheit wurde nicht festgestellt.

Die Besichtigung umfasste eine äußere Inaugenscheinnahme des Fahrzeuges ohne die Demontage von Verkleidungsteilen etc.

Sonstige Hinweise

Die Besichtigungsbedingungen waren zur Untersuchung des Fahrzeuges ausreichend.

Bebra, den 29.02.2024



Nico Emme

Vorliegendes Druckexemplar wurde auf elektronischem Wege erzeugt. Der benannte Sachverständige versichert, dass der Inhalt die von ihm getroffenen Feststellungen korrekt wiedergibt. Es ist ohne Originalunterschrift gültig.

Anlagen: 16 Übersichtsfotos, 5 Beschädigungsfotos

GUTACHTENNUMMER: 202402-25347

Bei Rückfragen bitte Gutachtennummer und Datum eingeben

Datum: 29.02.2024

Übersichtsfotos



Abbildung 1



Abbildung 2



Abbildung 3



Abbildung 4



Abbildung 5



Abbildung 6

GUTACHTENNUMMER: 202402-25347

Bei Rückfragen bitte Gutachtennummer und Datum eingeben

Datum: 29.02.2024



Abbildung 7



Abbildung 8



Abbildung 9



Abbildung 10



Abbildung 11



Abbildung 12

GUTACHTENNUMMER: 202402-25347

Bei Rückfragen bitte Gutachtennummer und Datum eingeben

Datum: 29.02.2024



Abbildung 13



Abbildung 14



Abbildung 15



Abbildung 16

Beschädigungsfotos



Abbildung 1: siehe pos.1

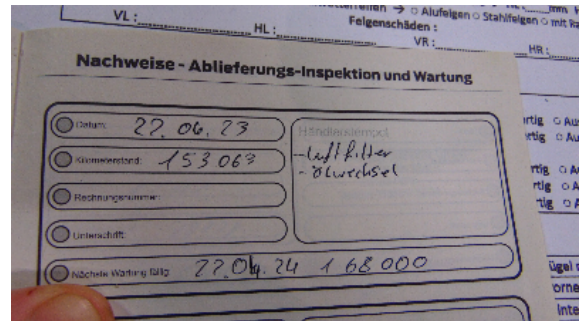

Abbildung 2: siehe pos.2

GUTACHTENNUMMER: 202402-25347

Bei Rückfragen bitte Gutachtennummer und Datum eingeben

Datum: 29.02.2024



Abbildung 3: siehe pos.3

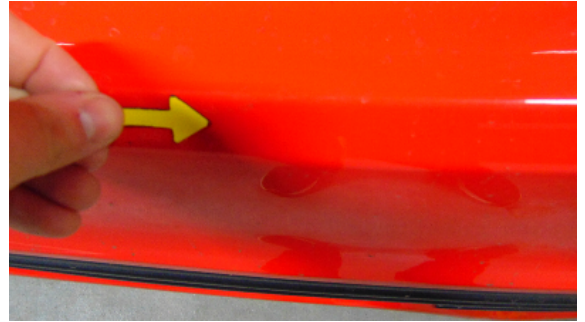

Abbildung 4: siehe pos.4



Abbildung 5: siehe pos.5