



Gerlach & Schröder GbR
Nürnberger Str. 34
36199 Rotenburg a.d. Fulda/Lisp.
Tel.: (06623) 4 44 24 | Telefax: (06623) 4 43 24

GUTACHTENNUMMER: 202312-24556

Bei Rückfragen bitte Gutachtennummer und Datum eingeben

Datum: 15.12.2023

Gutachten

| | |
|-------------------------------|--|
| Betreff | Gutachten |
| Besichtigungsdatum/Ort | 14.12.2023 Dick Automobile e.K., Ernst-Abbe-Str. 2, 36179 Bebra |
| Auftraggeber | Dick Automobile e.K., Otto-Hahn-Str. 4-6, 36179 Bebra |
| Amtliches Kennzeichen | SK U 901 |
| Fahrzeug-Identnummer | SAJBB4BK1GKY14354 |



Gerlach & Schröder GbR
Nürnberger Str. 34
36199 Rotenburg a.d. Fulda/Lisp.
Tel.: (06623) 4 44 24 | Telefax: (06623) 4 43 24

GUTACHTENNUMMER: 202312-24556

Bei Rückfragen bitte Gutachtennummer und Datum eingeben

Datum: 15.12.2023

Gutachten

| | |
|-------------------------------------|---|
| Betreff | Gutachten |
| Auftraggeber | Dick Automobile e.K., Otto-Hahn-Str. 4-6, 36179 Bebra |
| Besichtigungsdatum/Ort | 14.12.2023 Dick Automobile e.K., Ernst-Abbe-Str. 2, 36179 Bebra |
| Amtliches Kennzeichen | SK U 901 |
| Fahrzeugart | SUV/Geländewagen/Pickup |
| Hersteller | Jaguar |
| Modell / Verkaufsbezeichnung | XF |
| Schlüssel-Nummern HSN/TSN | 1590 / ADZ |
| Fahrzeug-Identnummer | SAJBB4BK1GCV14354 |
| Anzahl Besitzer | 3 |
| Erstzulassung | 29.04.2016 |
| Laufleistung | 94.914 km |
| Farbe / Farbcode | grau |
| Kraftstoffart | Diesel |
| Hubraum / Leistung | 2.992 cm ³ / 221 kW |
| Anzahl Türen / Sitze | 5 / 5 |
| Getriebe | Automatik |
| Anzahl Schlüssel | 2 |
| Letzte Wartung | 01.08.2022 / 83.889 km |
| Nächste HU | 01.07.2024 |
| Servicenachweis | Vorhanden |
| Anhängerkupplung | Ohne |
| Regensensor | Vorhanden |
| Betriebsanleitung | Vorhanden |
| Nacklackierung | Feststellbar Kunststoffteile konnten mittels Lackdickenmessung nicht bewertet werden. |
| Besichtigungszustand | unzerlegt, fahrbereit, verkehrssicher |

GUTACHTENNUMMER: 202312-24556

Bei Rückfragen bitte Gutachtennummer und Datum eingeben

Datum: 15.12.2023

Bereifung / Felge

| Achse / Größe | Bereifung | Profil [mm] |
|---------------------------|---------------------------|-------------|
| #1 245/45 R18 Vorderachse | Sommerreifen auf Alufelge | 6/6 |
| #2 245/45 R18 Hinterachse | | 5/5 |

Der Zustand der Reifen ist verkehrssicher.

Bremsen

| | Vorderachse | Hinterachse |
|---------|-------------|-------------|
| Belag | neuwertig | gut |
| Scheibe | neuwertig | gut |

Wertmindernde Faktoren / Gebrauchsspuren

Der im Gutachten festgestellte Fahrzeugzustand bezieht sich nur auf die festgestellten Schäden oder Mängel, die über die normale Abnutzung entsprechend der Laufzeit/Laufleistung bzw. über das übliche Verschleißmaß hinausgehen.

| Nr. | Teil | Schaden | Schweregrad | Kommentar |
|-----|------------------|-------------|-------------|-----------|
| 1 | Motorhaube | Steinschlag | Leicht | |
| 2 | Tür HR | Kratzer | Leicht | |
| 3 | Seitenwand links | Kratzer | Leicht | |

Vorschäden / Nachlackierungen

Am Fahrzeug wurden sach- und fachgerecht reparierte Vorschäden festgestellt.

Im Wesentlichen wurden bei der Reparatur der Vorschäden die folgenden Fahrzeugteile erneuert bzw. instand gesetzt:

- Heckklappe; ~ 620µm
- Kotflügel R.; ~ 170µm
- Tür V. R.; ~ 200µm
- Tür H. R.; ~ 180µm
- Seitenwand R.; ~ 250µm

Eine stichprobenartige Lackdickenmessung ergab eine erhöhte Lackdicke, die mit an Sicherheit grenzender Wahrscheinlichkeit auf reparierte Unfallschäden zurückzuführen ist.

GUTACHTENNUMMER: 202312-24556

Bei Rückfragen bitte Gutachtennummer und Datum eingeben

Datum: 15.12.2023

Probefahrt / Besichtigung

Es wurde eine kurze Probefahrt auf dem Betriebsgelände durchgeführt.

Ein Probelauf des Motors wurde durchgeführt.

Das Fahrzeug war zum Besichtigungszeitpunkt nicht für den öffentlichen Straßenverkehr zugelassen.

Eine Beeinträchtigung der Verkehrssicherheit wurde nicht festgestellt.

Die Besichtigung umfasste eine äußere Inaugenscheinnahme des Fahrzeuges ohne die Demontage von Verkleidungsteilen etc.

Sonstige Hinweise

Die Besichtigungsbedingungen waren zur Untersuchung des Fahrzeuges ausreichend.

Reparierter Unfallschaden: Schadenshöhe unbekannt.

Bebra, den 15.12.2023



Nico Emme

Vorliegendes Druckexemplar wurde auf elektronischem Wege erzeugt. Der benannte Sachverständige versichert, dass der Inhalt die von ihm getroffenen Feststellungen korrekt wiedergibt. Es ist ohne Originalunterschrift gültig.

Anlagen: 14 Übersichtsfotos, 3 Beschädigungsfotos

GUTACHTENNUMMER: 202312-24556

Bei Rückfragen bitte Gutachtennummer und Datum eingeben

Datum: 15.12.2023

Übersichtsfotos



Abbildung 1



Abbildung 2



Abbildung 3



Abbildung 4



Abbildung 5



Abbildung 6

GUTACHTENNUMMER: 202312-24556

Bei Rückfragen bitte Gutachtennummer und Datum eingeben

Datum: 15.12.2023



Abbildung 7



Abbildung 8



Abbildung 9



Abbildung 10



Abbildung 11



Abbildung 12

GUTACHTENNUMMER: 202312-24556

Bei Rückfragen bitte Gutachtennummer und Datum eingeben

Datum: 15.12.2023

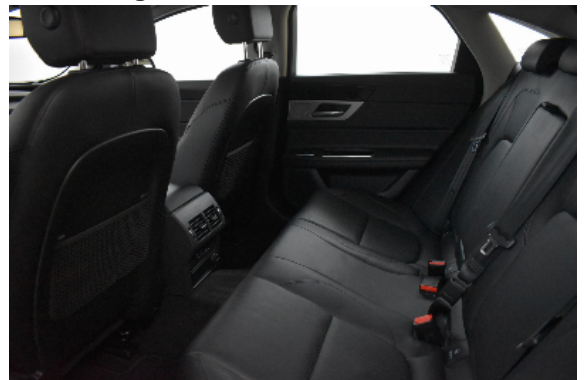

Abbildung 13



Abbildung 14

Beschädigungsfotos



Abbildung 1: siehe pos.1

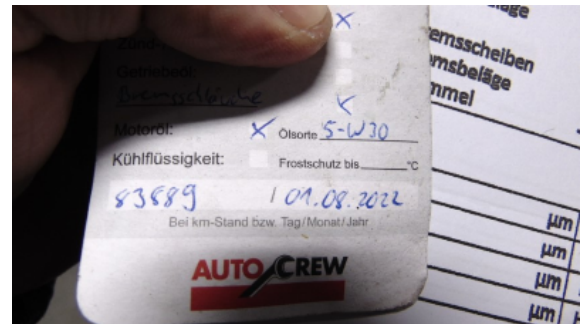

Abbildung 2: siehe pos.2

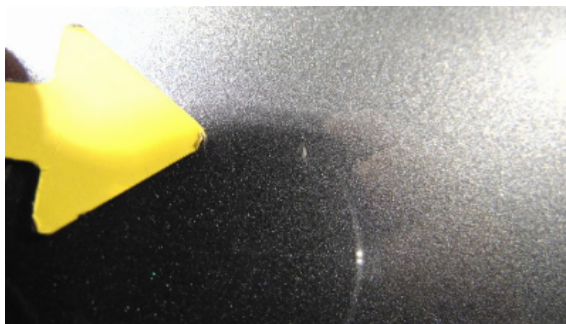

Abbildung 3: siehe pos.3