



Gerlach & Schröder GbR

Nürnberger Str. 34

36199 Rotenburg a.d. Fulda/Lisp.

Tel.: (06623) 4 44 24 | Telefax: (06623) 4 43 24

GUTACHTENNUMMER: 202402-25245

Bei Rückfragen bitte Gutachtennummer und Datum eingeben

Datum: 21.02.2024

Gutachten

Betreff	Gutachten
Besichtigungsdatum/Ort	20.02.2024 Dick Automobile e.K., Ernst-Abbe-Str. 2, 36179 Bebra
Auftraggeber	Dick Automobile e.K., Otto-Hahn-Str. 4-6, 36179 Bebra
Amtliches Kennzeichen	GTH FT 701
Fahrzeug-Identnummer	WAUZZZ8K1EA120962



Gerlach & Schröder GbR
Nürnberger Str. 34
36199 Rotenburg a.d. Fulda/Lisp.
Tel.: (06623) 4 44 24 | Telefax: (06623) 4 43 24

GUTACHTENNUMMER: 202402-25245

Bei Rückfragen bitte Gutachtennummer und Datum eingeben

Datum: 21.02.2024

Gutachten

Betreff	Gutachten
Auftraggeber	Dick Automobile e.K., Otto-Hahn-Str. 4-6, 36179 Bebra
Besichtigungsdatum/Ort	20.02.2024 Dick Automobile e.K., Ernst-Abbe-Str. 2, 36179 Bebra
Amtliches Kennzeichen	GTH FT 701
Fahrzeugart	Kombi
Hersteller	Audi
Modell / Verkaufsbezeichnung	A4 quattro
Schlüssel-Nummern HSN/TSN	0588 / AXM
Fahrzeug-Identnummer	WAUZZZ8K1EA120962
Anzahl Besitzer	2
Erstzulassung	11.03.2014
Laufleistung	102.521 km
Farbe / Farbcode	Schwarz
Kraftstoffart	Benzin
Hubraum / Leistung	1.984 cm ³ / 165 kW
Anzahl Türen / Sitze	5 / 5
Getriebe	Automatik
Anzahl Schlüssel	2
Letzte Wartung	22.06.2023 / 98.043 km
Nächste HU	01.11.2023
Servicenachweis	Vorhanden
Anhängerkupplung	Ohne
Regensensor	Vorhanden
Betriebsanleitung	Vorhanden
Nacklackierung	Feststellbar Kunststoffteile konnten mittels Lackdickenmessung nicht bewertet werden.
Besichtigungszustand	unzerlegt, fahrbereit, verkehrssicher

GUTACHTENNUMMER: 202402-25245

Bei Rückfragen bitte Gutachtennummer und Datum eingeben

Datum: 21.02.2024

Bereifung / Felge

Achse / Größe	Bereifung	Profil [mm]
#1 245/40 R18 Vorderachse	Sommerreifen auf Alufelge	6/5
#2 245/40 R18 Hinterachse		2/3

Der Zustand der Reifen ist verkehrssicher.

Bremsen

	Vorderachse	Hinterachse
Belag	gut	gut
Scheibe	gut	gut

Wertmindernde Faktoren / Gebrauchsspuren

Der im Gutachten festgestellte Fahrzeugzustand bezieht sich nur auf die festgestellten Schäden oder Mängel, die über die normale Abnutzung entsprechend der Laufzeit/Laufleistung bzw. über das übliche Verschleißmaß hinausgehen.

Nr.	Teil	Schaden	Schweregrad	Kommentar
1	Alufelge VR	Kratzer	Stark	
2	Windschutzscheibe	Steinschlag	Leicht	
3	Motorhaube	Steinschlag	Mittel	
4	Stoßfänger vorne	Steinschlag	Leicht	
5	Schlussleuchte links	Kratzer	Mittel	
6	Stoßfänger hinten	Kratzer	Leicht	

Vorschäden / Nachlackierungen

Am Fahrzeug wurden sach- und fachgerecht reparierte Vorschäden festgestellt.

Im Wesentlichen wurden bei der Reparatur der Vorschäden die folgenden Fahrzeugteile erneuert bzw. instand gesetzt:

- Kotflügel L.; ~ 290µm
- Tür H. L.; ~ 170µm
- Kotflügel R.; ~ 220µm

GUTACHTENNUMMER: 202402-25245

Bei Rückfragen bitte Gutachtennummer und Datum eingeben

Datum: 21.02.2024

- Tür H. R.; ~ 530µm
- Seitenwand R.; ~ 1099µm

Eine stichprobenartige Lackdickenmessung ergab eine erhöhte Lackdicke, die mit an Sicherheit grenzender Wahrscheinlichkeit auf reparierte Unfallschäden zurückzuführen ist.

Probefahrt / Besichtigung

Das Fahrzeug war zum Besichtigungszeitpunkt nicht für den öffentlichen Straßenverkehr zugelassen.

Eine Beeinträchtigung der Verkehrssicherheit wurde nicht festgestellt.

Die Besichtigung umfasste eine äußere Inaugenscheinnahme des Fahrzeuges ohne die Demontage von Verkleidungsteilen etc.

Sonstige Hinweise

Die Besichtigungsbedingungen waren zur Untersuchung des Fahrzeuges ausreichend.

Reparierter Vorschaden: Schadenhöhe unbekannt

Bebra, den 21.02.2024



Daniel Gawlik

Vorliegendes Druckexemplar wurde auf elektronischem Wege erzeugt. Der benannte Sachverständige versichert, dass der Inhalt die von ihm getroffenen Feststellungen korrekt wiedergibt. Es ist ohne Originalunterschrift gültig.

Anlagen: 16 Übersichtsfotos, 7 Beschädigungsfotos

GUTACHTENNUMMER: 202402-25245

Bei Rückfragen bitte Gutachtennummer und Datum eingeben

Datum: 21.02.2024

Übersichtsfotos



Abbildung 1



Abbildung 2



Abbildung 3



Abbildung 4



Abbildung 5



Abbildung 6

GUTACHTENNUMMER: 202402-25245

Bei Rückfragen bitte Gutachtennummer und Datum eingeben

Datum: 21.02.2024



Abbildung 7



Abbildung 8



Abbildung 9



Abbildung 10



Abbildung 11



Abbildung 12

GUTACHTENNUMMER: 202402-25245

Bei Rückfragen bitte Gutachtennummer und Datum eingeben

Datum: 21.02.2024



Abbildung 13



Abbildung 14



Abbildung 15

Pos.	Menge	Artikel	PE	Erfassung	Einheitspreis	Netto
0		Mit Anrechnung von Kfz-Steuer Anm. Kennz. 611-11-01 Km - Stand 65 143 Annahmetag 22.06.2023 Tag der Leistungserbringung 22.06.2023				
1	1 stück	OX1217D ÖlfILTER	1		22,45	22,45
2	4,60 liter	5W30L Motorenöl 5W30 Longlife III	1		14,20	65,32
3	2,00 liter	D120001 Kühlerfrostschutz	1		11,85	23,70
4	1 1 2	Arbeitsleistung Ölservice	1		30,00	30,00
0	Wir bedanken uns für Ihren Auftrag und wünschen Gute Fahrt!					
Achtung : Neue Reifen vorsichtig einfahren. Die Radmuttern müssen unbedingt nach 50 Km nachgezogen werden !						
KEINE HAFTUNG FÜR FOLGESCHÄDEN !						

Abbildung 16

Beschädigungsfotos



Abbildung 1: Siehe Pos.1



Abbildung 2: Siehe Pos.2

GUTACHTENNUMMER: 202402-25245

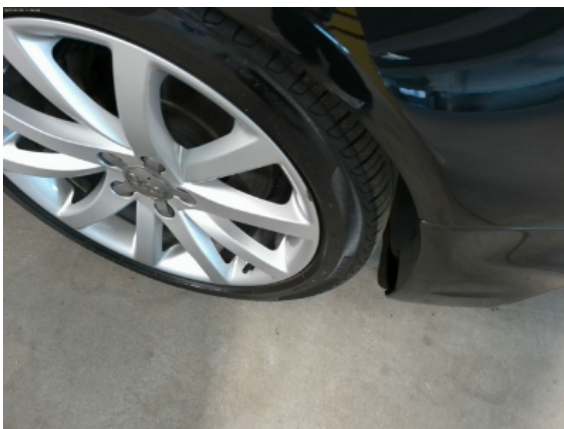
Bei Rückfragen bitte Gutachtennummer und Datum eingeben

Datum: 21.02.2024



Abbildung 3: Siehe Pos.3



Abbildung 4: Siehe Pos.4



Abbildung 5: Siehe Pos.4

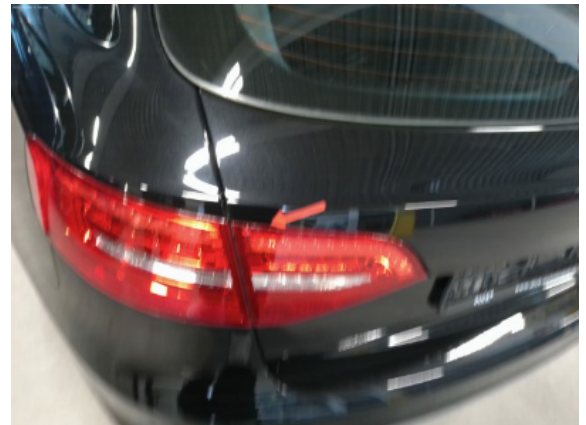

Abbildung 6: Siehe Pos.5



Abbildung 7: Siehe Pos.6