



Gerlach & Schröder GbR
Nürnberger Str. 34
36199 Rotenburg a.d. Fulda/Lisp.
Tel.: (06623) 4 44 24 | Telefax: (06623) 4 43 24

GUTACHTENNUMMER: 202403-25732

Bei Rückfragen bitte Gutachtennummer und Datum eingeben

Datum: 28.03.2024

Gutachten

| | |
|-------------------------------|--|
| Betreff | Gutachten |
| Besichtigungsdatum/Ort | 27.03.2024 Dick Automobile e.K., Ernst-Abbe-Str. 2, 36179 Bebra |
| Auftraggeber | Dick Automobile e.K., Otto-Hahn-Str. 4-6, 36179 Bebra |
| Amtliches Kennzeichen | HD-XP313 |
| Fahrzeug-Identnummer | WV1ZZZ2KZJX093599 |

GUTACHTENNUMMER: 202403-25732

Bei Rückfragen bitte Gutachtennummer und Datum eingeben

Datum: 28.03.2024

Gutachten

| | |
|-------------------------------------|---|
| Betreff | Gutachten |
| Auftraggeber | Dick Automobile e.K., Otto-Hahn-Str. 4-6, 36179 Bebra |
| Besichtigungsdatum/Ort | 27.03.2024 Dick Automobile e.K., Ernst-Abbe-Str. 2, 36179 Bebra |
| Amtliches Kennzeichen | HD-XP313 |
| Fahrzeugart | Van/Kleinbus |
| Hersteller | VW |
| Modell / Verkaufsbezeichnung | Caddy 2.0TDI 4M |
| Schlüssel-Nummern HSN/TSN | 0603 / BYF |
| Fahrzeug-Identnummer | WV1ZZZ2KZJX093599 |
| Anzahl Besitzer | 1 |
| Erstzulassung | 11.06.2018 |
| Laufleistung | 147.689 km |
| Farbe / Farbcode | weiß |
| Kraftstoffart | Diesel |
| Hubraum / Leistung | 1.968 cm ³ / 110 kW |
| Anzahl Türen / Sitze | 4 / 2 |
| Getriebe | Automatik |
| Anzahl Schlüssel | 2 |
| Letzte Wartung | Unbekannt |
| Nächste HU | 01.06.2024 |
| Servicenachweis | Nicht Vorhanden |
| Anhängerkupplung | Starr |
| Regensensor | Vorhanden |
| Betriebsanleitung | Vorhanden |
| Nacklackierung | Feststellbar Kunststoffteile konnten mittels Lackdickenmessung nicht bewertet werden. |
| Besichtigungszustand | unzerlegt, fahrbereit, verkehrssicher |

GUTACHTENNUMMER: 202403-25732

Bei Rückfragen bitte Gutachtennummer und Datum eingeben

Datum: 28.03.2024

Bereifung / Felge

| Achse / Größe | Bereifung | Profil [mm] |
|---------------------------|-----------------------------|-------------|
| #1 205/55 R16 Vorderachse | Winterreifen auf Stahlfelge | 6/6 |
| #2 205/55 R16 Hinterachse | | 5/5 |

Der Zustand der Reifen ist verkehrssicher.

Bremsen

| | Vorderachse | Hinterachse |
|---------|-------------|-------------|
| Belag | genügend | genügend |
| Scheibe | genügend | genügend |

Wertmindernde Faktoren / Gebrauchsspuren

Der im Gutachten festgestellte Fahrzeugzustand bezieht sich nur auf die festgestellten Schäden oder Mängel, die über die normale Abnutzung entsprechend der Laufzeit/Laufleistung bzw. über das übliche Verschleißmaß hinausgehen.

| Nr. | Teil | Schaden | Schweregrad | Kommentar |
|-----|---------------------|-------------|-------------|-----------|
| 1 | Motorhaube | Steinschlag | Leicht | |
| 2 | Stoßfänger vorne | Steinschlag | Leicht | |
| 3 | Spiegelkappe rechts | Kratzer | Leicht | |
| 4 | Stoßfänger hinten | Kratzer | Leicht | |
| 5 | Seitenwand links | Kratzer | Leicht | |
| 6 | Tür VL | Kratzer | Leicht | |
| 7 | Sitz VL | Riss | Stark | |

Vorschäden / Nachlackierungen

Am Fahrzeug wurden sach- und fachgerecht reparierte Vorschäden festgestellt.

Im Wesentlichen wurden bei der Reparatur der Vorschäden die folgenden Fahrzeugteile erneuert bzw. instand gesetzt:

- Seitenwand L.; ~ 190µm

GUTACHTENNUMMER: 202403-25732

Bei Rückfragen bitte Gutachtennummer und Datum eingeben

Datum: 28.03.2024

- Heckklappe; ~ 200µm
- Kotflügel R.; ~ 500µm
- Tür V. R.; ~ 500µm
- Tür H. R.; ~ 1140µm
- Seitenwand R.; ~ 700µm

Eine stichprobenartige Lackdickenmessung ergab eine erhöhte Lackdicke, die mit an Sicherheit grenzender Wahrscheinlichkeit auf reparierte Unfallschäden zurückzuführen ist.

Probefahrt / Besichtigung

Es wurde eine kurze Probefahrt auf dem Betriebsgelände durchgeführt.

Ein Probelauf des Motors wurde durchgeführt.

Das Fahrzeug war zum Besichtigungszeitpunkt nicht für den öffentlichen Straßenverkehr zugelassen.

Eine Beeinträchtigung der Verkehrssicherheit wurde nicht festgestellt.

Die Besichtigung umfasste eine äußere Inaugenscheinnahme des Fahrzeuges ohne die Demontage von Verkleidungsteilen etc.

Sonstige Hinweise

Die Besichtigungsbedingungen waren zur Untersuchung des Fahrzeuges ausreichend.

Reparierter Unfallschaden: Schadenshöhe unbekannt.

Bebra, den 28.03.2024



Nico Emme

Vorliegendes Druckexemplar wurde auf elektronischem Wege erzeugt. Der benannte Sachverständige versichert, dass der Inhalt die von ihm getroffenen Feststellungen korrekt wiedergibt. Es ist ohne Originalunterschrift gültig.

Anlagen: 13 Übersichtsfotos, 6 Beschädigungsfotos

GUTACHTENNUMMER: 202403-25732

Bei Rückfragen bitte Gutachtennummer und Datum eingeben

Datum: 28.03.2024

Übersichtsfotos



Abbildung 1



Abbildung 2



Abbildung 3



Abbildung 4



Abbildung 5



Abbildung 6

GUTACHTENNUMMER: 202403-25732

Bei Rückfragen bitte Gutachtennummer und Datum eingeben

Datum: 28.03.2024



Abbildung 7



Abbildung 8



Abbildung 9



Abbildung 10



Abbildung 11



Abbildung 12

GUTACHTENNUMMER: 202403-25732

Bei Rückfragen bitte Gutachtennummer und Datum eingeben

Datum: 28.03.2024



Abbildung 13

Beschädigungsfotos



Abbildung 1: siehe pos.1



Abbildung 2: siehe pos.2



Abbildung 3: siehe pos.3



Abbildung 4: siehe pos.4

GUTACHTENNUMMER: 202403-25732

Bei Rückfragen bitte Gutachtennummer und Datum eingeben

Datum: 28.03.2024

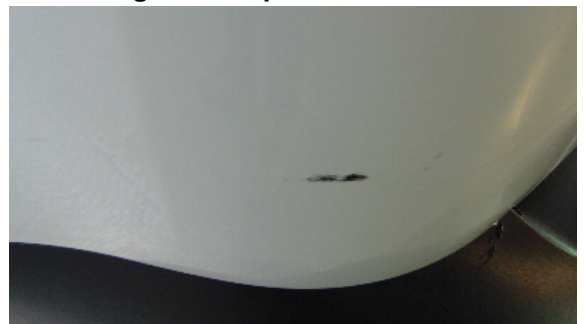

Abbildung 5: siehe pos.5



Abbildung 6: siehe pos.6