



Gerlach & Schröder GbR

Nürnberger Str. 34

36199 Rotenburg a.d. Fulda/Lisp.

Tel.: (06623) 4 44 24 | Telefax: (06623) 4 43 24

GUTACHTENNUMMER: 202404-26108

Bei Rückfragen bitte Gutachtennummer und Datum eingeben

Datum: 29.04.2024

Gutachten

Betreff	Gutachten
Besichtigungsdatum/Ort	29.04.2024 Dick Automobile e.K., Ernst-Abbe-Str. 2, 36179 Bebra
Auftraggeber	Dick Automobile e.K., Otto-Hahn-Str. 4-6, 36179 Bebra
Amtliches Kennzeichen	M-TR 3827
Fahrzeug-Identnummer	W1V9106331P470322



Gerlach & Schröder GbR
Nürnberger Str. 34
36199 Rotenburg a.d. Fulda/Lisp.
Tel.: (06623) 4 44 24 | Telefax: (06623) 4 43 24

GUTACHTENNUMMER: 202404-26108

Bei Rückfragen bitte Gutachtennummer und Datum eingeben

Datum: 29.04.2024

Gutachten

Betreff	Gutachten
Auftraggeber	Dick Automobile e.K., Otto-Hahn-Str. 4-6, 36179 Bebra
Besichtigungsdatum/Ort	29.04.2024 Dick Automobile e.K., Ernst-Abbe-Str. 2, 36179 Bebra
Amtliches Kennzeichen	M-TR 3827
Fahrzeugart	Van/Kleinbus
Hersteller	Mercedes-Benz
Modell / Verkaufsbezeichnung	Sprint.315CDI Stan.VA 110 A.4d
Schlüssel-Nummern HSN/TSN	2222 / BFF
Fahrzeug-Identnummer	W1V9106331P470322
Anzahl Besitzer	1
Erstzulassung	17.11.2022
Laufleistung	17.151 km
Farbe / Farbcode	
Kraftstoffart	Diesel
Hubraum / Leistung	1.950 cm ³ / 110 kW
Anzahl Türen / Sitze	4 / 2
Getriebe	
Anzahl Schlüssel	1
Letzte Wartung	Unbekannt
Nächste HU	01.11.2023
Servicenachweis	Nicht Vorhanden
Anhängerkupplung	Ohne
Regensensor	Vorhanden
Betriebsanleitung	Vorhanden
Nacklackierung	Nicht Feststellbar Kunststoffteile konnten mittels Lackdickenmessung nicht bewertet werden.
Besichtigungszustand	unzerlegt, fahrbereit, verkehrssicher

GUTACHTENNUMMER: 202404-26108

Bei Rückfragen bitte Gutachtennummer und Datum eingeben

Datum: 29.04.2024

Bereifung / Felge

Achse / Größe	Bereifung	Profil [mm]
#1 225/65 R16 Vorderachse	Ganzjahresreifen auf Stahlfelge	6/6
#2 225/65 R16 Hinterachse		6/6

Der Zustand der Reifen ist verkehrssicher.

Bremsen

	Vorderachse	Hinterachse
Belag	genügend	genügend
Scheibe	genügend	genügend

Wertmindernde Faktoren / Gebrauchsspuren

Der im Gutachten festgestellte Fahrzeugzustand bezieht sich nur auf die festgestellten Schäden oder Mängel, die über die normale Abnutzung entsprechend der Laufzeit/Laufleistung bzw. über das übliche Verschleißmaß hinausgehen.

Nr.	Teil	Schaden	Schweregrad	Kommentar
1	Motorhaube	Steinschlag	Leicht	
2	Stoßfänger vorne	Steinschlag	Leicht	
3	Tür VR	Kratzer	Leicht	
4	Tür HR	Kratzer	Leicht	
5	Seitenwand rechts	Kratzer	Leicht	
6	Stoßfänger hinten	Kratzer	Leicht	
7	Heckklappe	Kratzer	Leicht	
8	Seitenwand links	Kratzer	Leicht	
9	Tür VL	Kratzer	Leicht	
10	Kotflügel li	Kratzer	Leicht	

GUTACHTENNUMMER: 202404-26108

Bei Rückfragen bitte Gutachtennummer und Datum eingeben

Datum: 29.04.2024

Vorschäden / Nachlackierungen

Bei der Besichtigung waren, soweit ohne weitergehende Untersuchungen erkennbar, **keine reparierten Vorschäden feststellbar**. Eine stichprobenartige Lackdickenmessung ergab keine Auffälligkeiten.

Kunststoffteile konnten mittels Lackdickenmessung nicht bewertet werden. Somit sind Vorschäden, Nachlackierungen oder Instandsetzungen nicht auszuschließen.

Probefahrt / Besichtigung

Es wurde eine kurze Probefahrt auf dem Betriebsgelände durchgeführt.

Ein Probelauf des Motors wurde durchgeführt.

Das Fahrzeug war zum Besichtigungszeitpunkt nicht für den öffentlichen Straßenverkehr zugelassen.

Eine Beeinträchtigung der Verkehrssicherheit wurde nicht festgestellt.

Die Besichtigung umfasste eine äußere Inaugenscheinnahme des Fahrzeuges ohne die Demontage von Verkleidungsteilen etc.

Sonstige Hinweise

Die Besichtigungsbedingungen waren zur Untersuchung des Fahrzeuges ausreichend.

Bebra, den 29.04.2024



Nico Emme

Vorliegendes Druckexemplar wurde auf elektronischem Wege erzeugt. Der benannte Sachverständige versichert, dass der Inhalt die von ihm getroffenen Feststellungen korrekt wiedergibt. Es ist ohne Originalunterschrift gültig.

Anlagen: 12 Übersichtsfotos, 10 Beschädigungsfotos

GUTACHTENNUMMER: 202404-26108

Bei Rückfragen bitte Gutachtennummer und Datum eingeben

Datum: 29.04.2024

Übersichtsfotos



Abbildung 1



Abbildung 2



Abbildung 3



Abbildung 4



Abbildung 5



Abbildung 6

GUTACHTENNUMMER: 202404-26108

Bei Rückfragen bitte Gutachtennummer und Datum eingeben

Datum: 29.04.2024



Abbildung 7



Abbildung 8



Abbildung 9



Abbildung 10



Abbildung 11



Abbildung 12

GUTACHTENNUMMER: 202404-26108

Bei Rückfragen bitte Gutachtennummer und Datum eingeben

Datum: 29.04.2024

Beschädigungsfotos



Abbildung 1: siehe pos.1



Abbildung 2: siehe pos.2



Abbildung 3: siehe pos.3



Abbildung 4: siehe pos.4



Abbildung 5: siehe pos.5



Abbildung 6: siehe pos.6

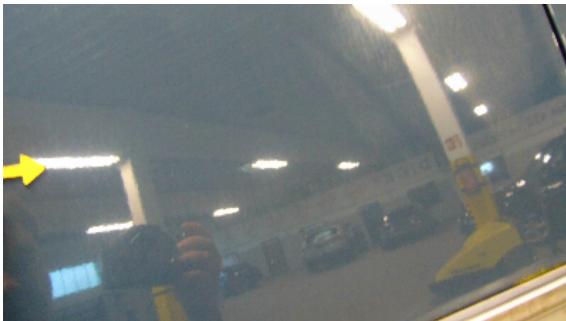

Abbildung 7: siehe pos.7



Abbildung 8: siehe pos.8

GUTACHTENNUMMER: 202404-26108

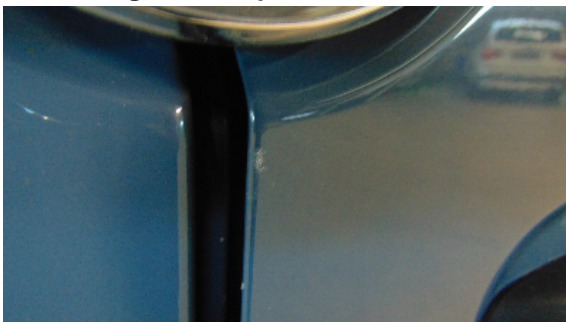
Bei Rückfragen bitte Gutachtennummer und Datum eingeben

Datum: 29.04.2024



Abbildung 9: siehe pos.9



Abbildung 10: siehe pos.10