



Gerlach & Schröder GbR
Nürnberger Str. 34
36199 Rotenburg a.d. Fulda/Lisp.
Tel.: (06623) 4 44 24 | Telefax: (06623) 4 43 24

GUTACHTENNUMMER: 202403-25656

Bei Rückfragen bitte Gutachtennummer und Datum eingeben

Datum: 25.03.2024

Gutachten

Betreff	Gutachten
Besichtigungsdatum/Ort	25.03.2024 Dick Automobile e.K., Ernst-Abbe-Str. 2, 36179 Bebra
Auftraggeber	Dick Automobile e.K., Otto-Hahn-Str. 4-6, 36179 Bebra
Amtliches Kennzeichen	WT-HP 1000
Fahrzeug-Identnummer	WDD1179081N738814



Gerlach & Schröder GbR
Nürnberger Str. 34
36199 Rotenburg a.d. Fulda/Lisp.
Tel.: (06623) 4 44 24 | Telefax: (06623) 4 43 24

GUTACHTENNUMMER: 202403-25656

Bei Rückfragen bitte Gutachtennummer und Datum eingeben

Datum: 25.03.2024

Gutachten

Betreff	Gutachten
Auftraggeber	Dick Automobile e.K., Otto-Hahn-Str. 4-6, 36179 Bebra
Besichtigungsdatum/Ort	25.03.2024 Dick Automobile e.K., Ernst-Abbe-Str. 2, 36179 Bebra
Amtliches Kennzeichen	WT-HP 1000
Fahrzeugart	Kombi
Hersteller	Mercedes-Benz
Modell / Verkaufsbezeichnung	CLA SB 200d Urban 100 Aut.
Schlüssel-Nummern HSN/TSN	1313 / ELI
Fahrzeug-Identnummer	WDD1179081N738814
Anzahl Besitzer	1
Erstzulassung	26.10.2018
Laufleistung	149.063 km
Farbe / Farbcode	weiß
Kraftstoffart	Diesel
Hubraum / Leistung	2.143 cm ³ / 100 kW
Anzahl Türen / Sitze	5 / 5
Getriebe	Automatik
Anzahl Schlüssel	2
Letzte Wartung	14.12.2021 / 97.405 km
Nächste HU	01.12.2023
Servicenachweis	Vorhanden
Anhängerkupplung	Schwenkbar
Regensensor	Vorhanden
Betriebsanleitung	Vorhanden
Nacklackierung	Nicht Feststellbar Kunststoffteile konnten mittels Lackdickenmessung nicht bewertet werden.
Besichtigungszustand	unzerlegt, fahrbereit, verkehrssicher



GUTACHTENNUMMER: 202403-25656

Bei Rückfragen bitte Gutachtennummer und Datum eingeben

Datum: 25.03.2024

Bereifung / Felge

Achse / Größe	Bereifung	Profil [mm]
#1 225/45 R17 Vorderachse	Sommerreifen auf Alufelge	5/5
#2 225/45 R17 Hinterachse		6/6

Der Zustand der Reifen ist verkehrssicher.

Bremsen

	Vorderachse	Hinterachse
Belag	genügend	genügend
Scheibe	genügend	genügend

Wertmindernde Faktoren / Gebrauchsspuren

Der im Gutachten festgestellte Fahrzeugzustand bezieht sich nur auf die festgestellten Schäden oder Mängel, die über die normale Abnutzung entsprechend der Laufzeit/Laufleistung bzw. über das übliche Verschleißmaß hinausgehen.

Nr.	Teil	Schaden	Schweregrad	Kommentar
1	Motorhaube	Steinschlag	Leicht	
2	Stoßfänger vorne	Steinschlag	Leicht	
3	Windschutzscheibe	Riss	Stark	
4	Seitenwand rechts	Kratzer	Leicht	
5	Heckklappe	Kratzer	Leicht	
6	Heckklappenverkleidung	Kratzer	Leicht	
7	Stoßfänger hinten	Kratzer	Leicht	
8	Tür HL	Kratzer	Leicht	

GUTACHTENNUMMER: 202403-25656

Bei Rückfragen bitte Gutachtennummer und Datum eingeben

Datum: 25.03.2024

Vorschäden / Nachlackierungen

Bei der Besichtigung waren, soweit ohne weitergehende Untersuchungen erkennbar, **keine reparierten Vorschäden feststellbar**. Eine stichprobenartige Lackdickenmessung ergab keine Auffälligkeiten.

Kunststoffteile konnten mittels Lackdickenmessung nicht bewertet werden. Somit sind Vorschäden, Nachlackierungen oder Instandsetzungen nicht auszuschließen.

Probefahrt / Besichtigung

Es wurde eine kurze Probefahrt auf dem Betriebsgelände durchgeführt.

Ein Probelauf des Motors wurde durchgeführt.

Das Fahrzeug war zum Besichtigungszeitpunkt nicht für den öffentlichen Straßenverkehr zugelassen.

Eine Beeinträchtigung der Verkehrssicherheit wurde nicht festgestellt.

Die Besichtigung umfasste eine äußere Inaugenscheinnahme des Fahrzeuges ohne die Demontage von Verkleidungsteilen etc.

Sonstige Hinweise

Die Besichtigungsbedingungen waren zur Untersuchung des Fahrzeuges ausreichend.

Bebra, den 25.03.2024



Nico Emme

Vorliegendes Druckexemplar wurde auf elektronischem Wege erzeugt. Der benannte Sachverständige versichert, dass der Inhalt die von ihm getroffenen Feststellungen korrekt wiedergibt. Es ist ohne Originalunterschrift gültig.

Anlagen: 9 Übersichtsfotos, 8 Beschädigungsfotos

GUTACHTENNUMMER: 202403-25656

Bei Rückfragen bitte Gutachtennummer und Datum eingeben

Datum: 25.03.2024

Übersichtsfotos



Abbildung 1



Abbildung 2



Abbildung 3



Abbildung 4



Abbildung 5



Abbildung 6

GUTACHTENNUMMER: 202403-25656

Bei Rückfragen bitte Gutachtennummer und Datum eingeben

Datum: 25.03.2024



Abbildung 7



Abbildung 8



Abbildung 9

Beschädigungsfotos



Abbildung 1: siehe pos.1

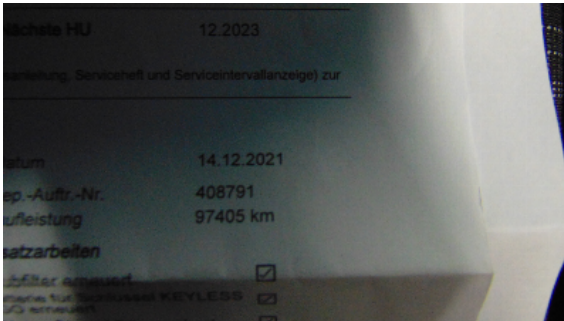

Abbildung 2: siehe pos.2

GUTACHTENNUMMER: 202403-25656

Bei Rückfragen bitte Gutachtennummer und Datum eingeben

Datum: 25.03.2024



Abbildung 3: siehe pos.3



Abbildung 4: siehe pos.4

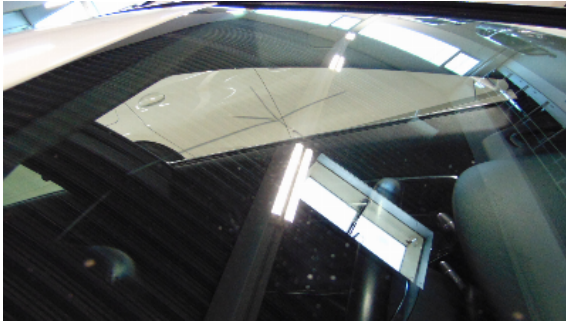

Abbildung 5: siehe pos.5

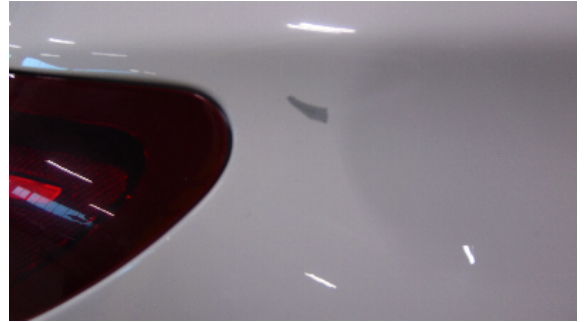

Abbildung 6: siehe pos.6



Abbildung 7: siehe pos.7

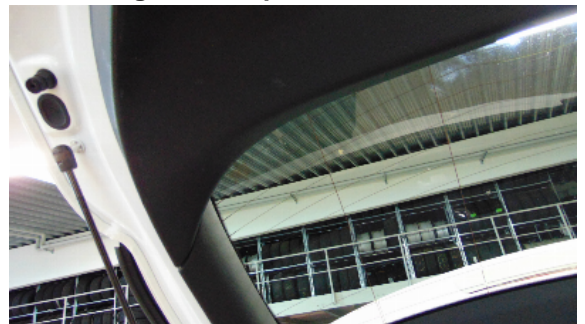

Abbildung 8: siehe pos.8