



Gerlach & Schröder GbR
Nürnberger Str. 34
36199 Rotenburg a.d. Fulda/Lisp.
Tel.: (06623) 4 44 24 | Telefax: (06623) 4 43 24

GUTACHTENNUMMER: 202409-27621

Bei Rückfragen bitte Gutachtennummer und Datum eingeben

Datum: 16.09.2024

Gutachten

Betreff	Gutachten
Besichtigungsdatum/Ort	16.09.2024 Dick Automobile e.K., Ernst-Abbe-Str. 2, 36179 Bebra
Auftraggeber	Dick Automobile e.K., Otto-Hahn-Str. 4-6, 36179 Bebra
Amtliches Kennzeichen	M-TR 1431
Fahrzeug-Identnummer	WF0NXXGCHNLK01528



Gerlach & Schröder GbR
Nürnberger Str. 34
36199 Rotenburg a.d. Fulda/Lisp.
Tel.: (06623) 4 44 24 | Telefax: (06623) 4 43 24

GUTACHTENNUMMER: 202409-27621

Bei Rückfragen bitte Gutachtennummer und Datum eingeben

Datum: 16.09.2024

Gutachten

Betreff	Gutachten
Auftraggeber	Dick Automobile e.K., Otto-Hahn-Str. 4-6, 36179 Bebra
Besichtigungsdatum/Ort	16.09.2024 Dick Automobile e.K., Ernst-Abbe-Str. 2, 36179 Bebra
Amtliches Kennzeichen	M-TR 1431
Fahrzeugart	Limousine
Hersteller	Ford
Modell / Verkaufsbezeichnung	Focus 1.5 EcoBoost Start&Stop Cool&Connect
Schlüssel-Nummern HSN/TSN	8566 / BPU
Fahrzeug-Identnummer	WF0NXXGCHNLK01528
Anzahl Besitzer	1
Erstzulassung	01.09.2020
Laufleistung	63.640 km
Farbe / Farbcode	/
Kraftstoffart	Diesel
Hubraum / Leistung	1.499 cm ³ / 88 kW
Anzahl Türen / Sitze	5 / 5
Getriebe	Automatik
Anzahl Schlüssel	1
Letzte Wartung	10.05.2023 / 46.587 km
Nächste HU	01.05.2024
Servicenachweis	Vorhanden
Anhängerkupplung	Ohne
Regensensor	Vorhanden
Betriebsanleitung	Vorhanden
Nacklackierung	Nicht Feststellbar Kunststoffteile konnten mittels Lackdickenmessung nicht bewertet werden.
Besichtigungszustand	unzerlegt, fahrbereit, verkehrssicher



GUTACHTENNUMMER: 202409-27621

Bei Rückfragen bitte Gutachtennummer und Datum eingeben

Datum: 16.09.2024

Bereifung / Felge

Achse / Größe	Bereifung	Profil [mm]
#1 205/60 R16 Vorderachse	Sommerreifen auf Alufelge	4/4
#2 205/60 R16 Hinterachse		4/4

Der Zustand der Reifen ist verkehrssicher.

Bremsen

	Vorderachse	Hinterachse
Belag	genügend	gut
Scheibe	genügend	gut

Wertmindernde Faktoren / Gebrauchsspuren

Der im Gutachten festgestellte Fahrzeugzustand bezieht sich nur auf die festgestellten Schäden oder Mängel, die über die normale Abnutzung entsprechend der Laufzeit/Laufleistung bzw. über das übliche Verschleißmaß hinausgehen.

Nr.	Teil	Schaden	Schweregrad	Kommentar
1	Motorhaube	Steinschlag	Leicht	
2	Stoßfänger vorne	Steinschlag	Leicht	
3	Tür HR	Kratzer	Leicht	
4	Tür HL	Kratzer	Leicht	
5	Tür VL	Kratzer	Leicht	

Vorschäden / Nachlackierungen

Bei der Besichtigung waren, soweit ohne weitergehende Untersuchungen erkennbar, **keine reparierten Vorschäden feststellbar**. Eine stichprobenartige Lackdickenmessung ergab keine Auffälligkeiten.

Kunststoffteile konnten mittels Lackdickenmessung nicht bewertet werden. Somit sind Vorschäden, Nachlackierungen oder Instandsetzungen nicht auszuschließen.

GUTACHTENNUMMER: 202409-27621

Bei Rückfragen bitte Gutachtennummer und Datum eingeben

Datum: 16.09.2024

Probefahrt / Besichtigung

Es wurde eine kurze Probefahrt auf dem Betriebsgelände durchgeführt.

Ein Probelauf des Motors wurde durchgeführt.

Das Fahrzeug war zum Besichtigungszeitpunkt nicht für den öffentlichen Straßenverkehr zugelassen.

Eine Beeinträchtigung der Verkehrssicherheit wurde nicht festgestellt.

Die Besichtigung umfasste eine äußere Inaugenscheinnahme des Fahrzeuges ohne die Demontage von Verkleidungsteilen etc.

Sonstige Hinweise

Die Besichtigungsbedingungen waren zur Untersuchung des Fahrzeuges ausreichend.

Bebra, den 16.09.2024



Nico Emme

Vorliegendes Druckexemplar wurde auf elektronischem Wege erzeugt. Der benannte Sachverständige versichert, dass der Inhalt die von ihm getroffenen Feststellungen korrekt wiedergibt. Es ist ohne Originalunterschrift gültig.

Anlagen: 16 Übersichtsfotos, 5 Beschädigungsfotos

GUTACHTENNUMMER: 202409-27621

Bei Rückfragen bitte Gutachtennummer und Datum eingeben

Datum: 16.09.2024

Übersichtsfotos



Abbildung 1



Abbildung 2



Abbildung 3



Abbildung 4



Abbildung 5



Abbildung 6

GUTACHTENNUMMER: 202409-27621

Bei Rückfragen bitte Gutachtennummer und Datum eingeben

Datum: 16.09.2024



Abbildung 7



Abbildung 8



Abbildung 9



Abbildung 10



Abbildung 11



Abbildung 12

GUTACHTENNUMMER: 202409-27621

Bei Rückfragen bitte Gutachtennummer und Datum eingeben

Datum: 16.09.2024



Abbildung 13



Abbildung 14



Abbildung 15



Abbildung 16

Beschädigungsfotos



Abbildung 1: siehe pos.1

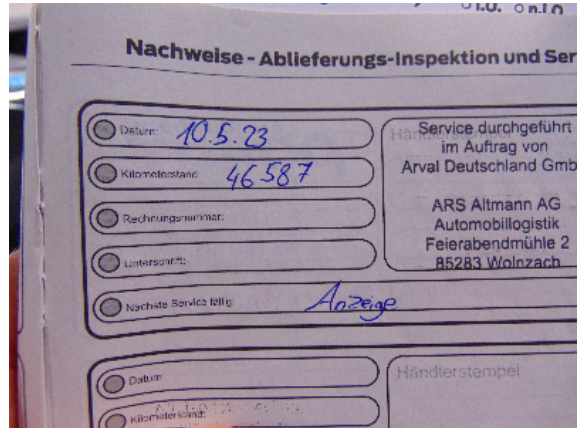

Abbildung 2: siehe pos.2

GUTACHTENNUMMER: 202409-27621

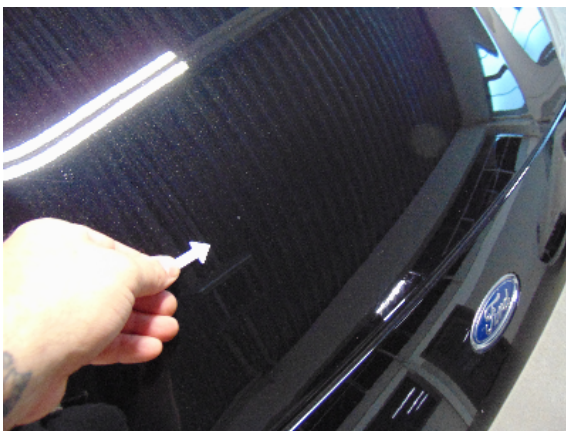
Bei Rückfragen bitte Gutachtennummer und Datum eingeben

Datum: 16.09.2024



Abbildung 3: siehe pos.3



Abbildung 4: siehe pos.4



Abbildung 5: siehe pos.5