



Gerlach & Schröder GbR

Nürnberger Str. 34

36199 Rotenburg a.d. Fulda/Lisp.

Tel.: (06623) 4 44 24 | Telefax: (06623) 4 43 24

GUTACHTENNUMMER: 202404-26019

Bei Rückfragen bitte Gutachtennummer und Datum eingeben

Datum: 22.04.2024

Gutachten

Betreff	Gutachten
Besichtigungsdatum/Ort	20.04.2024 Dick Automobile e.K., Ernst-Abbe-Str. 2, 36179 Bebra
Auftraggeber	Dick Automobile e.K., Otto-Hahn-Str. 4-6, 36179 Bebra
Amtliches Kennzeichen	B-EQ1517
Fahrzeug-Identnummer	WF0RXXWPGRKJ59602



Gerlach & Schröder GbR
Nürnberger Str. 34
36199 Rotenburg a.d. Fulda/Lisp.
Tel.: (06623) 4 44 24 | Telefax: (06623) 4 43 24

GUTACHTENNUMMER: 202404-26019

Bei Rückfragen bitte Gutachtennummer und Datum eingeben

Datum: 22.04.2024

Gutachten

Betreff	Gutachten
Auftraggeber	Dick Automobile e.K., Otto-Hahn-Str. 4-6, 36179 Bebra
Besichtigungsdatum/Ort	20.04.2024 Dick Automobile e.K., Ernst-Abbe-Str. 2, 36179 Bebra
Amtliches Kennzeichen	B-EQ1517
Fahrzeugart	Van/Kleinbus
Hersteller	Ford
Modell / Verkaufsbezeichnung	Transit Con.220 L1 Tre.
Schlüssel-Nummern HSN/TSN	8566 / BMN
Fahrzeug-Identnummer	WFORXXWPGRKJ59602
Anzahl Besitzer	1
Erstzulassung	11.02.2020
Laufleistung	114.362 km
Farbe / Farbcode	WEIß
Kraftstoffart	Diesel
Hubraum / Leistung	1.499 cm ³ / 88 kW
Anzahl Türen / Sitze	4 / 2
Getriebe	Schaltgetriebe
Anzahl Schlüssel	2
Letzte Wartung	12.09.2022 / 85.539 km
Nächste HU	01.02.2024
Servicenachweis	Vorhanden
Anhängerkupplung	Ohne
Regensensor	Vorhanden
Betriebsanleitung	Vorhanden
Nacklackierung	Feststellbar Kunststoffteile konnten mittels Lackdickenmessung nicht bewertet werden.
Besichtigungszustand	unzerlegt, fahrbereit, verkehrssicher

GUTACHTENNUMMER: 202404-26019

Bei Rückfragen bitte Gutachtennummer und Datum eingeben

Datum: 22.04.2024

Bereifung / Felge

Achse / Größe	Bereifung	Profil [mm]
#1 205/60 R16 Vorderachse	Winterreifen auf Stahlfelge mit Radzierblende	7/5
#2 205/60 R16 Hinterachse		6/6

Der Zustand der Reifen ist verkehrssicher.

Bremsen

	Vorderachse	Hinterachse
Belag	genügend	genügend
Scheibe	genügend	genügend

Wertmindernde Faktoren / Gebrauchsspuren

Der im Gutachten festgestellte Fahrzeugzustand bezieht sich nur auf die festgestellten Schäden oder Mängel, die über die normale Abnutzung entsprechend der Laufzeit/Laufleistung bzw. über das übliche Verschleißmaß hinausgehen.

Nr.	Teil	Schaden	Schweregrad	Kommentar
1	Stoßfänger vorne	Steinschlag	Leicht	
2	Motorhaube	Steinschlag	Leicht	
3	Windschutzscheibe	Steinschlag	Mittel	
4	Seitenwand links	Hologramm	Leicht	
5	Kotflügel re	Abschürfung	Leicht	
6	Tür HR	Hologramm	Leicht	
7	Seitenwand rechts	Hologramm/Lackabplatzung		

Vorschäden / Nachlackierungen

Am Fahrzeug wurden sach- und fachgerecht reparierte Vorschäden festgestellt.

Im Wesentlichen wurden bei der Reparatur der Vorschäden die folgenden Fahrzeugteile erneuert bzw. instand gesetzt:

GUTACHTENNUMMER: 202404-26019

Bei Rückfragen bitte Gutachtennummer und Datum eingeben

Datum: 22.04.2024

- Stoßfänger V.;
- Kotflügel L.; ~ 230µm
- Tür V. L.; ~ 230µm
- Seitenwand L.; ~ 205µm
- Motorhaube; ~ 255µm
- Dach; ~ 250µm
- Heckklappe; ~ 225µm
- Tür V. R.; ~ 245µm
- Tür V. R.; ~ 240µm
- Tür H. R.; ~ 225µm
- Seitenwand R.; ~ 200µm

Eine stichprobenartige Lackdickenmessung ergab eine erhöhte Lackdicke, die mit an Sicherheit grenzender Wahrscheinlichkeit auf reparierte Unfallschäden zurückzuführen ist.

Probefahrt / Besichtigung

Das Fahrzeug war zum Besichtigungszeitpunkt nicht für den öffentlichen Straßenverkehr zugelassen.

Eine Beeinträchtigung der Verkehrssicherheit wurde nicht festgestellt.

Die Besichtigung umfasste eine äußere Inaugenscheinnahme des Fahrzeuges ohne die Demontage von Verkleidungsteilen etc.

Sonstige Hinweise

Die Besichtigungsbedingungen waren zur Untersuchung des Fahrzeuges ausreichend. Fahrzeug wurde komplett Nachlackiert.

Bebra, den 22.04.2024



Daniel Gawlik

Vorliegendes Druckexemplar wurde auf elektronischem Wege erzeugt. Der benannte Sachverständige versichert, dass der Inhalt die von ihm getroffenen Feststellungen korrekt wiedergibt. Es ist ohne Originalunterschrift gültig.

Anlagen: 14 Übersichtsfotos, 7 Beschädigungsfotos

GUTACHTENNUMMER: 202404-26019

Bei Rückfragen bitte Gutachtennummer und Datum eingeben

Datum: 22.04.2024

Übersichtsfotos



Abbildung 1



Abbildung 2



Abbildung 3



Abbildung 4



Abbildung 5



Abbildung 6

GUTACHTENNUMMER: 202404-26019

Bei Rückfragen bitte Gutachtennummer und Datum eingeben

Datum: 22.04.2024



Abbildung 7



Abbildung 8



Abbildung 9



Abbildung 10



Abbildung 11

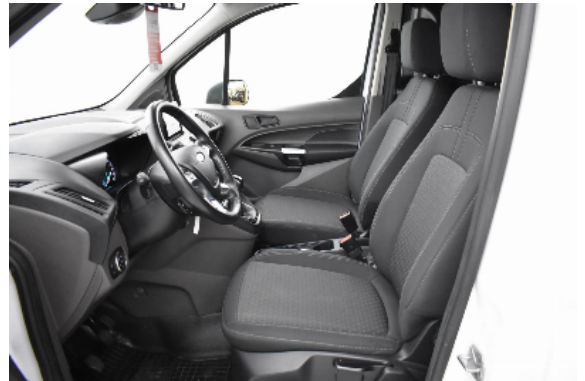

Abbildung 12

GUTACHTENNUMMER: 202404-26019

Bei Rückfragen bitte Gutachtennummer und Datum eingeben

Datum: 22.04.2024



Abbildung 13



Abbildung 14

Beschädigungsfotos



Abbildung 1: Siehe Pos.1



Abbildung 2: Siehe Pos.2



Abbildung 3: Siehe Pos.3



Abbildung 4: Siehe Pos.4

GUTACHTENNUMMER: 202404-26019

Bei Rückfragen bitte Gutachtennummer und Datum eingeben

Datum: 22.04.2024

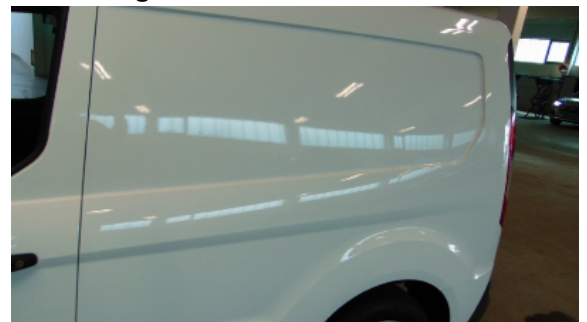

Abbildung 5: Siehe Pos.5



Abbildung 6: Siehe Pos.6



Abbildung 7: Siehe Pos.7