



Gerlach & Schröder GbR
Nürnberger Str. 34
36199 Rotenburg a.d. Fulda/Lisp.
Tel.: (06623) 4 44 24 | Telefax: (06623) 4 43 24

GUTACHTENNUMMER: 202403-25719

Bei Rückfragen bitte Gutachtennummer und Datum eingeben

Datum: 28.03.2024

Gutachten

Betreff	Gutachten
Besichtigungsdatum/Ort	27.03.2024 Dick Automobile e.K., Ernst-Abbe-Str. 2, 36179 Bebra
Auftraggeber	Dick Automobile e.K., Otto-Hahn-Str. 4-6, 36179 Bebra
Amtliches Kennzeichen	AÖ-S 3018
Fahrzeug-Identnummer	WF0YXXTTGYKC39675



Gerlach & Schröder GbR
Nürnberger Str. 34
36199 Rotenburg a.d. Fulda/Lisp.
Tel.: (06623) 4 44 24 | Telefax: (06623) 4 43 24

GUTACHTENNUMMER: 202403-25719

Bei Rückfragen bitte Gutachtennummer und Datum eingeben

Datum: 28.03.2024

Gutachten

Betreff	Gutachten
Auftraggeber	Dick Automobile e.K., Otto-Hahn-Str. 4-6, 36179 Bebra
Besichtigungsdatum/Ort	27.03.2024 Dick Automobile e.K., Ernst-Abbe-Str. 2, 36179 Bebra
Amtliches Kennzeichen	AÖ-S 3018
Fahrzeugart	Van/Kleinbus
Hersteller	Ford
Modell / Verkaufsbezeichnung	FT Cust.340 L1H1 Trend 125 Aut
Schlüssel-Nummern HSN/TSN	8566 / BMV
Fahrzeug-Identnummer	WF0YXXTTGYKC39675
Anzahl Besitzer	1
Erstzulassung	17.04.2019
Laufleistung	301.902 km
Farbe / Farbcode	
Kraftstoffart	Diesel
Hubraum / Leistung	1.995 cm ³ / 125 kW
Anzahl Türen / Sitze	5 / 5
Getriebe	Automatik
Anzahl Schlüssel	2
Letzte Wartung	02.06.2023 / 283.396 km
Nächste HU	01.05.2025
Servicenachweis	Vorhanden
Anhängerkupplung	Starr
Regensensor	Vorhanden
Betriebsanleitung	Vorhanden
Nacklackierung	Feststellbar Kunststoffteile konnten mittels Lackdickenmessung nicht bewertet werden.
Besichtigungszustand	unzerlegt, fahrbereit, verkehrssicher



GUTACHTENNUMMER: 202403-25719

Bei Rückfragen bitte Gutachtennummer und Datum eingeben

Datum: 28.03.2024

Bereifung / Felge

Achse / Größe	Bereifung	Profil [mm]
#1 215/65 R16 Vorderachse	Sommerreifen auf Stahlfelge mit Radzierblende	5/5
#2 215/65 R16 Hinterachse		5/5

Der Zustand der Reifen ist verkehrssicher.

Bremsen

	Vorderachse	Hinterachse
Belag	genügend	genügend
Scheibe	genügend	genügend

Wertmindernde Faktoren / Gebrauchsspuren

Der im Gutachten festgestellte Fahrzeugzustand bezieht sich nur auf die festgestellten Schäden oder Mängel, die über die normale Abnutzung entsprechend der Laufzeit/Laufleistung bzw. über das übliche Verschleißmaß hinausgehen.

Nr.	Teil	Schaden	Schweregrad	Kommentar
1	Motorhaube	Steinschlag	Leicht	
2	Stoßfänger vorne	Steinschlag	Leicht	
3	Spiegelkappe rechts	Kratzer	Leicht	
4	Tür VR	Kratzer	Leicht	
5	Stoßfänger hinten	Kratzer	Mittel	
6	Heckklappe	Kratzer	Leicht	
7	Heckklappenverkleidung	Kratzer	Leicht	
8	Tür VL	Kratzer	Leicht	
9	Sitz VL	Kratzer	Leicht	
10	Spiegelkappe links	Kratzer	Leicht	

GUTACHTENNUMMER: 202403-25719

Bei Rückfragen bitte Gutachtennummer und Datum eingeben

Datum: 28.03.2024

Vorschäden / Nachlackierungen

Am Fahrzeug wurden sach- und fachgerecht reparierte Vorschäden festgestellt.

Im Wesentlichen wurden bei der Reparatur der Vorschäden die folgenden Fahrzeugteile erneuert bzw. instand gesetzt:

- Seitenwand L.; ~ 170µm

Eine stichprobenartige Lackdickenmessung ergab eine erhöhte Lackdicke, die mit an Sicherheit grenzender Wahrscheinlichkeit auf reparierte Unfallschäden zurückzuführen ist.

Probefahrt / Besichtigung

Es wurde eine kurze Probefahrt auf dem Betriebsgelände durchgeführt.

Ein Probelauf des Motors wurde durchgeführt.

Das Fahrzeug war zum Besichtigungszeitpunkt nicht für den öffentlichen Straßenverkehr zugelassen.

Eine Beeinträchtigung der Verkehrssicherheit wurde nicht festgestellt.

Die Besichtigung umfasste eine äußere Inaugenscheinnahme des Fahrzeuges ohne die Demontage von Verkleidungsteilen etc.

Sonstige Hinweise

Die Besichtigungsbedingungen waren zur Untersuchung des Fahrzeuges ausreichend.
Reparierter Unfallschaden: Schadenshöhe unbekannt.

Bebra, den 28.03.2024



Nico Emme

Vorliegendes Druckexemplar wurde auf elektronischem Wege erzeugt. Der benannte Sachverständige versichert, dass der Inhalt die von ihm getroffenen Feststellungen korrekt wiedergibt. Es ist ohne Originalunterschrift gültig.

Anlagen: 14 Übersichtsfotos, 10 Beschädigungsfotos

GUTACHTENNUMMER: 202403-25719

Bei Rückfragen bitte Gutachtennummer und Datum eingeben

Datum: 28.03.2024

Übersichtsfotos



Abbildung 1



Abbildung 2



Abbildung 3



Abbildung 4



Abbildung 5



Abbildung 6

GUTACHTENNUMMER: 202403-25719

Bei Rückfragen bitte Gutachtennummer und Datum eingeben

Datum: 28.03.2024



Abbildung 7



Abbildung 8



Abbildung 9



Abbildung 10



Abbildung 11



Abbildung 12

GUTACHTENNUMMER: 202403-25719

Bei Rückfragen bitte Gutachtennummer und Datum eingeben

Datum: 28.03.2024



Abbildung 13



Abbildung 14

Beschädigungsfotos



Abbildung 1: siehe pos.1



Abbildung 2: siehe pos.2



Abbildung 3: siehe pos.3



Abbildung 4: siehe pos.4

GUTACHTENNUMMER: 202403-25719

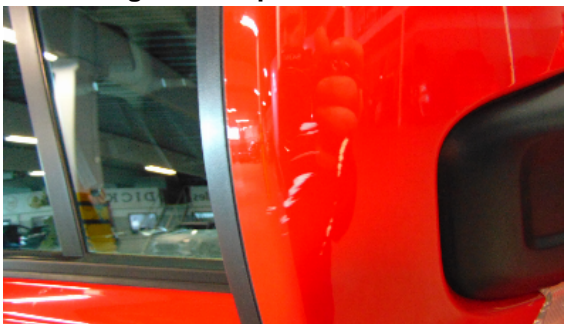
Bei Rückfragen bitte Gutachtennummer und Datum eingeben

Datum: 28.03.2024



Abbildung 5: siehe pos.5



Abbildung 6: siehe pos.6



Abbildung 7: siehe pos.7



Abbildung 8: siehe pos.8



Abbildung 9: siehe pos.9

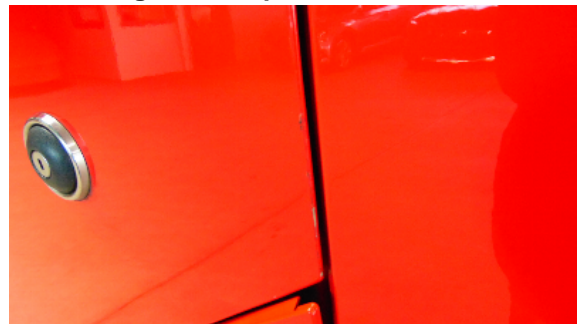
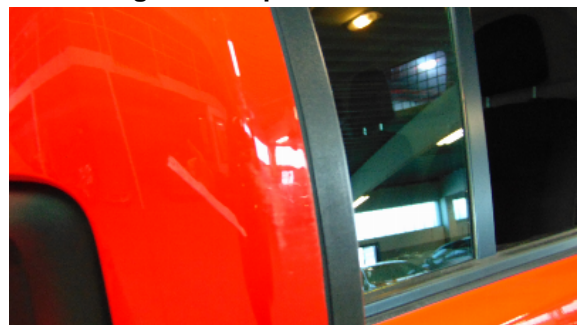

Abbildung 10: siehe pos.10