



Gerlach & Schröder GbR

Nürnberger Str. 34

36199 Rotenburg a.d. Fulda/Lisp.

Tel.: (06623) 4 44 24 | Telefax: (06623) 4 43 24

GUTACHTENNUMMER: 202404-25786

Bei Rückfragen bitte Gutachtennummer und Datum eingeben

Datum: 04.04.2024

## Gutachten

<b>Betreff</b>	Gutachten
<b>Besichtigungsdatum/Ort</b>	03.04.2024   Dick Automobile e.K., Ernst-Abbe-Str. 2, 36179 Bebra
<b>Auftraggeber</b>	Dick Automobile e.K., Otto-Hahn-Str. 4-6, 36179 Bebra
<b>Amtliches Kennzeichen</b>	AÖ-S 3008
<b>Fahrzeug-Identnummer</b>	WF0YXXTTGYKC39673



Gerlach & Schröder GbR  
Nürnberger Str. 34  
36199 Rotenburg a.d. Fulda/Lisp.  
Tel.: (06623) 4 44 24 | Telefax: (06623) 4 43 24

GUTACHTENNUMMER: 202404-25786

Bei Rückfragen bitte Gutachtennummer und Datum eingeben

Datum: 04.04.2024

## Gutachten

<b>Betreff</b>	Gutachten
<b>Auftraggeber</b>	Dick Automobile e.K., Otto-Hahn-Str. 4-6, 36179 Bebra
<b>Besichtigungsdatum/Ort</b>	03.04.2024   Dick Automobile e.K., Ernst-Abbe-Str. 2, 36179 Bebra
<b>Amtliches Kennzeichen</b>	AÖ-S 3008
<b>Fahrzeugart</b>	Van/Kleinbus
<b>Hersteller</b>	Ford
<b>Modell / Verkaufsbezeichnung</b>	Transit Custom
<b>Schlüssel-Nummern HSN/TSN</b>	8566 / BMV
<b>Fahrzeug-Identnummer</b>	WF0YXXTTGYKC39673
<b>Anzahl Besitzer</b>	1
<b>Erstzulassung</b>	17.04.2019
<b>Laufleistung</b>	207.254 km
<b>Farbe / Farbcode</b>	
<b>Kraftstoffart</b>	Diesel
<b>Hubraum / Leistung</b>	1.995 cm <sup>3</sup> / 125 kW
<b>Anzahl Türen / Sitze</b>	4 / 3
<b>Getriebe</b>	Automatik
<b>Anzahl Schlüssel</b>	2
<b>Letzte Wartung</b>	14.04.2023 / 198.065 km
<b>Nächste HU</b>	01.04.2025
<b>Servicenachweis</b>	Vorhanden
<b>Anhängerkupplung</b>	Starr
<b>Regensensor</b>	Vorhanden
<b>Betriebsanleitung</b>	Vorhanden
<b>Nachlackierung</b>	Nicht Feststellbar Kunststoffteile konnten mittels Lackdickenmessung nicht bewertet werden.
<b>Besichtigungszustand</b>	unzerlegt, fahrbereit, verkehrssicher

**GUTACHTENNUMMER: 202404-25786**

Bei Rückfragen bitte Gutachtennummer und Datum eingeben

Datum: 04.04.2024

### Bereifung / Felge

Achse / Größe	Bereifung	Profil [mm]
#1 215/65 R16 Vorderachse	Sommerreifen auf Alufelge	6/6
#2 215/65 R16 Hinterachse		6/6

Der Zustand der Reifen ist verkehrssicher.

### Bremsen

	Vorderachse	Hinterachse
Belag		

### Wertmindernde Faktoren / Gebrauchsspuren

Der im Gutachten festgestellte Fahrzeugzustand bezieht sich nur auf die festgestellten Schäden oder Mängel, die über die normale Abnutzung entsprechend der Laufzeit/Laufleistung bzw. über das übliche Verschleißmaß hinausgehen.

Nr.	Teil	Schaden	Schweregrad	Kommentar
1	Windschutzscheibe	Steinschlag	Mittel	
2	Motorhaube	Delle	Mittel	
3	Motorhaube	Kratzer	Mittel	
4	Stoßfänger vorne	Kratzer	Mittel	
5	Kotflügel re	Kratzer	Mittel	
6	Tür VR	Kratzer	Mittel	
7	Spiegelkappe rechts	Kratzer	Mittel	
8	Tür HR	Kratzer	Mittel	
9	Seitenwand rechts	Kratzer	Mittel	
10	Heckklappe	Kratzer	Mittel	
11	Stoßfänger hinten	Kratzer	Mittel	
12	Seitenwand links	Kratzer	Mittel	

GUTACHTENNUMMER: 202404-25786

Bei Rückfragen bitte Gutachtennummer und Datum eingeben

Datum: 04.04.2024

13	Tür VL	Kratzer	Mittel
14	Sitz VL	Riss	Mittel

## Vorschäden / Nachlackierungen

Bei der Besichtigung waren, soweit ohne weitergehende Untersuchungen erkennbar, **keine reparierten Vorschäden feststellbar**. Eine stichprobenartige Lackdickenmessung ergab keine Auffälligkeiten.

Kunststoffteile konnten mittels Lackdickenmessung nicht bewertet werden. Somit sind Vorschäden, Nachlackierungen oder Instandsetzungen nicht auszuschließen.

## Probefahrt / Besichtigung

Es wurde eine kurze Probefahrt auf dem Betriebsgelände durchgeführt.

Ein Probelauf des Motors wurde durchgeführt.

Das Fahrzeug war zum Besichtigungszeitpunkt nicht für den öffentlichen Straßenverkehr zugelassen.

Eine Beeinträchtigung der Verkehrssicherheit wurde nicht festgestellt.

Die Besichtigung umfasste eine äußere Inaugenscheinnahme des Fahrzeuges ohne die Demontage von Verkleidungsteilen etc.

## Sonstige Hinweise

Die Besichtigungsbedingungen waren zur Untersuchung des Fahrzeuges ausreichend.

Bebra, den 04.04.2024



---

Nico Emme

Vorliegendes Druckexemplar wurde auf elektronischem Wege erzeugt. Der benannte Sachverständige versichert, dass der Inhalt die von ihm getroffenen Feststellungen korrekt wiedergibt. Es ist ohne Originalunterschrift gültig.

**Anlagen:** 14 Übersichtsfotos, 14 Beschädigungsfotos

GUTACHTENNUMMER: 202404-25786

Bei Rückfragen bitte Gutachtennummer und Datum eingeben

Datum: 04.04.2024

## Übersichtsfotos



Abbildung 1



Abbildung 2



Abbildung 3



Abbildung 4



Abbildung 5



Abbildung 6



GUTACHTENNUMMER: 202404-25786

Bei Rückfragen bitte Gutachtennummer und Datum eingeben

Datum: 04.04.2024



Abbildung 7



Abbildung 8



Abbildung 9



Abbildung 10



Abbildung 11



Abbildung 12

GUTACHTENNUMMER: 202404-25786

Bei Rückfragen bitte Gutachtennummer und Datum eingeben

Datum: 04.04.2024



Abbildung 13



Abbildung 14

### Beschädigungsfotos



Abbildung 1: siehe pos.1

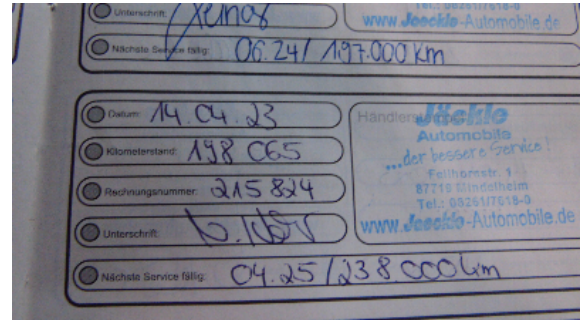

Abbildung 2: siehe pos.2



Abbildung 3: siehe pos.3



Abbildung 4: siehe pos.4



GUTACHTENNUMMER: 202404-25786

Bei Rückfragen bitte Gutachtennummer und Datum eingeben

Datum: 04.04.2024



Abbildung 5: siehe pos.5



Abbildung 6: siehe pos.6

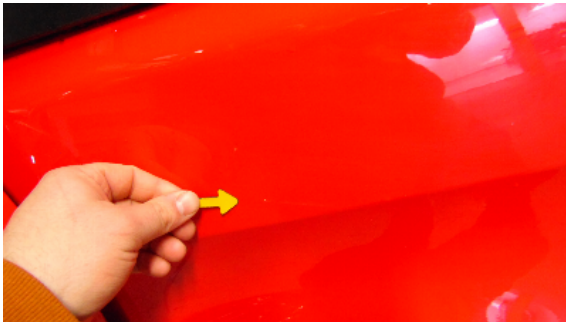

Abbildung 7: siehe pos.7

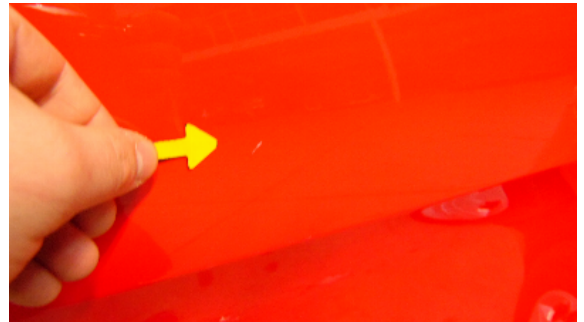

Abbildung 8: siehe pos.8



Abbildung 9: siehe pos.9

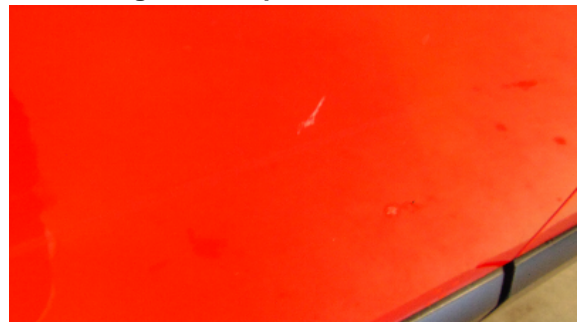

Abbildung 10: siehe pos.10

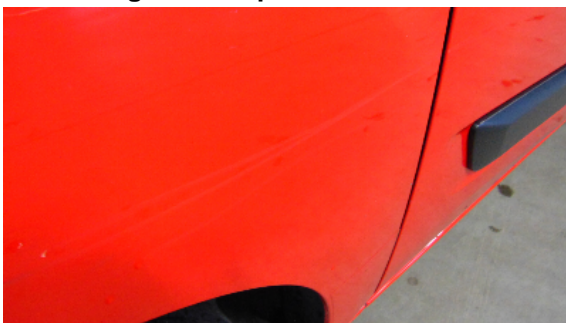

Abbildung 11: siehe pos.11

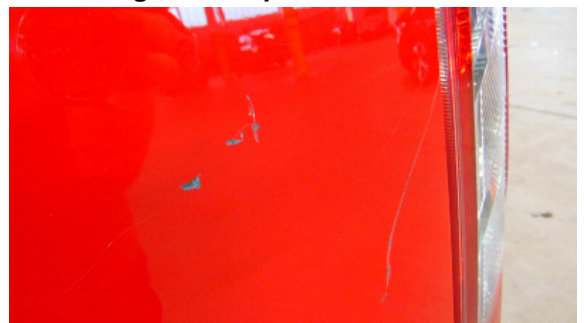

Abbildung 12: siehe pos.12

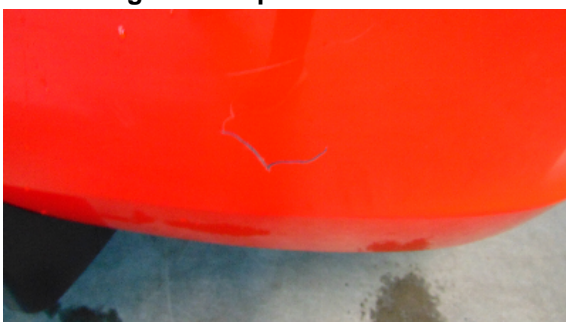

**GUTACHTENNUMMER: 202404-25786**

Bei Rückfragen bitte Gutachtennummer und Datum eingeben

Datum: 04.04.2024



**Abbildung 13: siehe pos.13**



**Abbildung 14: siehe pos.14**