



Gerlach & Schröder GbR

Nürnberger Str. 34

36199 Rotenburg a.d. Fulda/Lisp.

Tel.: (06623) 4 44 24 | Telefax: (06623) 4 43 24

GUTACHTENNUMMER: 202404-26096

Bei Rückfragen bitte Gutachtennummer und Datum eingeben

Datum: 26.04.2024

Gutachten

Betreff	Gutachten
Besichtigungsdatum/Ort	26.04.2024 Dick Automobile e.K., Ernst-Abbe-Str. 2, 36179 Bebra
Auftraggeber	Dick Automobile e.K., Otto-Hahn-Str. 4-6, 36179 Bebra
Amtliches Kennzeichen	B-EA2969
Fahrzeug-Identnummer	WF0YXXTTGYJR46009



Gerlach & Schröder GbR
Nürnberger Str. 34
36199 Rotenburg a.d. Fulda/Lisp.
Tel.: (06623) 4 44 24 | Telefax: (06623) 4 43 24

GUTACHTENNUMMER: 202404-26096

Bei Rückfragen bitte Gutachtennummer und Datum eingeben

Datum: 26.04.2024

Gutachten

Betreff	Gutachten
Auftraggeber	Dick Automobile e.K., Otto-Hahn-Str. 4-6, 36179 Bebra
Besichtigungsdatum/Ort	26.04.2024 Dick Automobile e.K., Ernst-Abbe-Str. 2, 36179 Bebra
Amtliches Kennzeichen	B-EA2969
Fahrzeugart	Transporter
Hersteller	Ford
Modell / Verkaufsbezeichnung	FT Cust.280 L1H1 Trend
Schlüssel-Nummern HSN/TSN	8566 / BMU
Fahrzeug-Identnummer	WF0YXXTTGYJR46009
Anzahl Besitzer	1
Erstzulassung	07.02.2019
Laufleistung	122.115 km
Farbe / Farbcode	
Kraftstoffart	Diesel
Hubraum / Leistung	1.995 cm ³ / 96 kW
Anzahl Türen / Sitze	4 / 3
Getriebe	Automatik
Anzahl Schlüssel	1
Letzte Wartung	26.08.2022 / 86.940 km
Nächste HU	01.05.2025
Servicenachweis	Vorhanden
Anhängerkupplung	Ohne
Regensensor	Vorhanden
Betriebsanleitung	Vorhanden
Nacklackierung	Feststellbar Kunststoffteile konnten mittels Lackdickenmessung nicht bewertet werden.
Besichtigungszustand	unzerlegt, fahrbereit, verkehrssicher

GUTACHTENNUMMER: 202404-26096

Bei Rückfragen bitte Gutachtennummer und Datum eingeben

Datum: 26.04.2024

Bereifung / Felge

Achse / Größe	Bereifung	Profil [mm]
#1 215/65 R15 Vorderachse	Winterreifen auf Stahlfelge mit Radzierblende	8/8
#2 215/65 R15 Hinterachse		8/8

Der Zustand der Reifen ist verkehrssicher.

Bremsen

	Vorderachse	Hinterachse
Belag	gut	gut
Scheibe	gut	gut

Wertmindernde Faktoren / Gebrauchsspuren

Der im Gutachten festgestellte Fahrzeugzustand bezieht sich nur auf die festgestellten Schäden oder Mängel, die über die normale Abnutzung entsprechend der Laufzeit/Laufleistung bzw. über das übliche Verschleißmaß hinausgehen.

Nr.	Teil	Schaden	Schweregrad	Kommentar
1	Windschutzscheibe	Steinschlag	Leicht	
2	Motorhaube	Steinschlag	Leicht	
3	Spiegelkappe links	Steinschlag	Leicht	
4	Tür VL	Kratzer	Leicht	
5	Heckklappe	Kratzer	Leicht	
6	Tür HR	Delle	Leicht	
7	Tür HR	Kratzer	Stark	
8	Tür VR	Kratzer	Leicht	
9	Motorhaube	Delle	Leicht	

GUTACHTENNUMMER: 202404-26096

Bei Rückfragen bitte Gutachtennummer und Datum eingeben

Datum: 26.04.2024

Vorschäden / Nachlackierungen

Am Fahrzeug wurden sach- und fachgerecht reparierte Vorschäden festgestellt.

Im Wesentlichen wurden bei der Reparatur der Vorschäden die folgenden Fahrzeugteile erneuert bzw. instand gesetzt:

- Stoßfänger V.; ; Nicht messbar
- Kotflügel R.; ~ 260µm
- Heckklappe; ~ 150µm

Eine stichprobenartige Lackdickenmessung ergab eine erhöhte Lackdicke, die mit an Sicherheit grenzender Wahrscheinlichkeit auf reparierte Unfallschäden zurückzuführen ist.

Probefahrt / Besichtigung

Das Fahrzeug war zum Besichtigungszeitpunkt nicht für den öffentlichen Straßenverkehr zugelassen.

Eine Beeinträchtigung der Verkehrssicherheit wurde nicht festgestellt.

Die Besichtigung umfasste eine äußere Inaugenscheinnahme des Fahrzeuges ohne die Demontage von Verkleidungsteilen etc.

Sonstige Hinweise

Die Besichtigungsbedingungen waren zur Untersuchung des Fahrzeuges ausreichend.
Reparierter Vorschaden: Schadenhöhe unbekannt

Bebra, den 26.04.2024



Daniel Gawlik

Vorliegendes Druckexemplar wurde auf elektronischem Wege erzeugt. Der benannte Sachverständige versichert, dass der Inhalt die von ihm getroffenen Feststellungen korrekt wiedergibt. Es ist ohne Originalunterschrift gültig.

Anlagen: 14 Übersichtsfotos, 9 Beschädigungsfotos

GUTACHTENNUMMER: 202404-26096

Bei Rückfragen bitte Gutachtennummer und Datum eingeben

Datum: 26.04.2024

Übersichtsfotos



Abbildung 1



Abbildung 2



Abbildung 3



Abbildung 4



Abbildung 5



Abbildung 6

GUTACHTENNUMMER: 202404-26096

Bei Rückfragen bitte Gutachtennummer und Datum eingeben

Datum: 26.04.2024



Abbildung 7



Abbildung 8



Abbildung 9



Abbildung 10



Abbildung 11



Abbildung 12

GUTACHTENNUMMER: 202404-26096

Bei Rückfragen bitte Gutachtennummer und Datum eingeben

Datum: 26.04.2024



Abbildung 13



Abbildung 14

Beschädigungsfotos



Abbildung 1: Siehe Pos.1



Abbildung 2: Siehe Pos.2

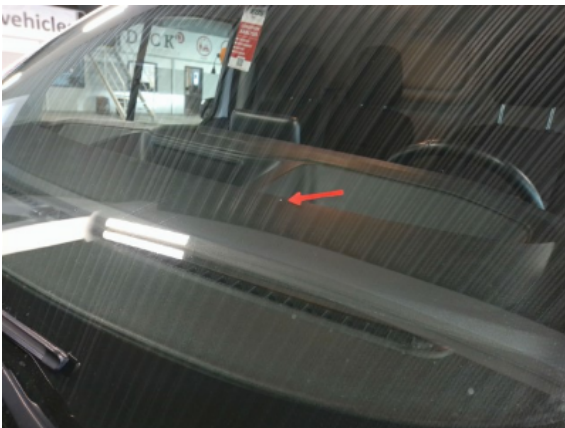

Abbildung 3: Siehe Pos.3



Abbildung 4: Siehe Pos.4

GUTACHTENNUMMER: 202404-26096

Bei Rückfragen bitte Gutachtennummer und Datum eingeben

Datum: 26.04.2024



Abbildung 5: Siehe Pos.5



Abbildung 6: Siehe Pos.6



Abbildung 7: Siehe Pos.7



Abbildung 8: Siehe Pos.8



Abbildung 9: Siehe Pos.9