



Gerlach & Schröder GbR

Nürnberger Str. 34

36199 Rotenburg a.d. Fulda/Lisp.

Tel.: (06623) 4 44 24 | Telefax: (06623) 4 43 24

GUTACHTENNUMMER: 202409-27673

Bei Rückfragen bitte Gutachtennummer und Datum eingeben

Datum: 19.09.2024

Gutachten

Betreff	Gutachten
Besichtigungsdatum/Ort	19.09.2024 Dick Automobile e.K., Ernst-Abbe-Str. 2, 36179 Bebra
Auftraggeber	Dick Automobile e.K., Otto-Hahn-Str. 4-6, 36179 Bebra
Amtliches Kennzeichen	ME-SP 1349
Fahrzeug-Identnummer	WBA8T31000GB44438



Gerlach & Schröder GbR
Nürnberger Str. 34
36199 Rotenburg a.d. Fulda/Lisp.
Tel.: (06623) 4 44 24 | Telefax: (06623) 4 43 24

GUTACHTENNUMMER: 202409-27673

Bei Rückfragen bitte Gutachtennummer und Datum eingeben

Datum: 19.09.2024

Gutachten

Betreff	Gutachten
Auftraggeber	Dick Automobile e.K., Otto-Hahn-Str. 4-6, 36179 Bebra
Besichtigungsdatum/Ort	19.09.2024 Dick Automobile e.K., Ernst-Abbe-Str. 2, 36179 Bebra
Amtliches Kennzeichen	ME-SP 1349
Fahrzeugart	Limousine
Hersteller	BMW
Modell / Verkaufsbezeichnung	320d GranTourer Advantage
Schlüssel-Nummern HSN/TSN	0005 / CCT
Fahrzeug-Identnummer	WBA8T31000GB44438
Anzahl Besitzer	1
Erstzulassung	13.03.2019
Laufleistung	119.934 km
Farbe / Farbcode	BLAU
Kraftstoffart	Diesel
Hubraum / Leistung	1.995 cm ³ / 140 kW
Anzahl Türen / Sitze	5 / 5
Getriebe	Automatik
Anzahl Schlüssel	1
Letzte Wartung	15.03.2024 / 119.013 km
Nächste HU	01.04.2024
Servicenachweis	Elektronisch
Anhängerkupplung	Schwenkbar
Regensensor	Vorhanden
Betriebsanleitung	Vorhanden
Nacklackierung	Feststellbar Kunststoffteile konnten mittels Lackdickenmessung nicht bewertet werden.
Besichtigungszustand	unzerlegt, fahrbereit, verkehrssicher

GUTACHTENNUMMER: 202409-27673

Bei Rückfragen bitte Gutachtennummer und Datum eingeben

Datum: 19.09.2024

Bereifung / Felge

Achse / Größe	Bereifung	Profil [mm]
#1 225/50 R18 Vorderachse	Sommerreifen auf Alufelge	4/4
#2 225/50 R18 Hinterachse		4/4

Der Zustand der Reifen ist verkehrssicher.

Bremsen

	Vorderachse	Hinterachse
Belag	neuwertig	neuwertig
Scheibe	neuwertig	neuwertig

Wertmindernde Faktoren / Gebrauchsspuren

Der im Gutachten festgestellte Fahrzeugzustand bezieht sich nur auf die festgestellten Schäden oder Mängel, die über die normale Abnutzung entsprechend der Laufzeit/Laufleistung bzw. über das übliche Verschleißmaß hinausgehen.

Nr.	Teil	Schaden	Schweregrad	Kommentar
1	Windschutzscheibe	Steinschlag	Leicht	
2	Motorhaube	Steinschlag	Leicht	
3	Stoßfänger vorne	Steinschlag	Leicht	
4	Tür VL	Kratzer	Leicht	
5	Tür HL	Kratzer	Mittel	
6	Türeinstieg HL	Kratzer	Leicht	
7	Stoßfänger hinten	Kratzer	Leicht	
8	Türverkleidung HR	Deformation	Leicht	
9	Tür VR	Deformation	Mittel	

GUTACHTENNUMMER: 202409-27673

Bei Rückfragen bitte Gutachtennummer und Datum eingeben

Datum: 19.09.2024

Vorschäden / Nachlackierungen

Am Fahrzeug wurden sach- und fachgerecht reparierte Vorschäden festgestellt.

Im Wesentlichen wurden bei der Reparatur der Vorschäden die folgenden Fahrzeugteile erneuert bzw. instand gesetzt:

- Seitenwand L.; ~ 890µm

Eine stichprobenartige Lackdickenmessung ergab eine erhöhte Lackdicke, die mit an Sicherheit grenzender Wahrscheinlichkeit auf reparierte Unfallschäden zurückzuführen ist.

Probefahrt / Besichtigung

Das Fahrzeug war zum Besichtigungszeitpunkt nicht für den öffentlichen Straßenverkehr zugelassen.

Eine Beeinträchtigung der Verkehrssicherheit wurde nicht festgestellt.

Die Besichtigung umfasste eine äußere Inaugenscheinnahme des Fahrzeuges ohne die Demontage von Verkleidungsteilen etc.

Sonstige Hinweise

Die Besichtigungsbedingungen waren zur Untersuchung des Fahrzeuges ausreichend.
Reparierter Vorschaden: Schadenhöhe unbekannt

Bebra, den 19.09.2024



Daniel Gawlik

Vorliegendes Druckexemplar wurde auf elektronischem Wege erzeugt. Der benannte Sachverständige versichert, dass der Inhalt die von ihm getroffenen Feststellungen korrekt wiedergibt. Es ist ohne Originalunterschrift gültig.

Anlagen: 16 Übersichtsfotos, 10 Beschädigungsfotos

GUTACHTENNUMMER: 202409-27673

Bei Rückfragen bitte Gutachtennummer und Datum eingeben

Datum: 19.09.2024

Übersichtsfotos



Abbildung 1



Abbildung 2



Abbildung 3



Abbildung 4



Abbildung 5



Abbildung 6

GUTACHTENNUMMER: 202409-27673

Bei Rückfragen bitte Gutachtennummer und Datum eingeben

Datum: 19.09.2024



Abbildung 7



Abbildung 8



Abbildung 9



Abbildung 10



Abbildung 11



Abbildung 12

GUTACHTENNUMMER: 202409-27673

Bei Rückfragen bitte Gutachtennummer und Datum eingeben

Datum: 19.09.2024



Abbildung 13



Abbildung 14



Abbildung 15



Abbildung 16

Beschädigungsfotos



Abbildung 1: Siehe Pos.1



Abbildung 2: Siehe Pos.2

GUTACHTENNUMMER: 202409-27673

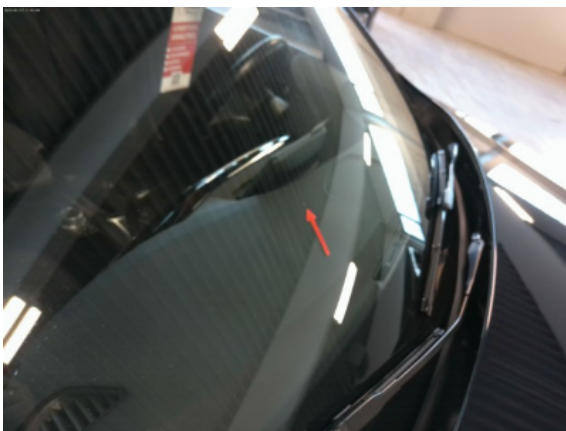
Bei Rückfragen bitte Gutachtennummer und Datum eingeben

Datum: 19.09.2024

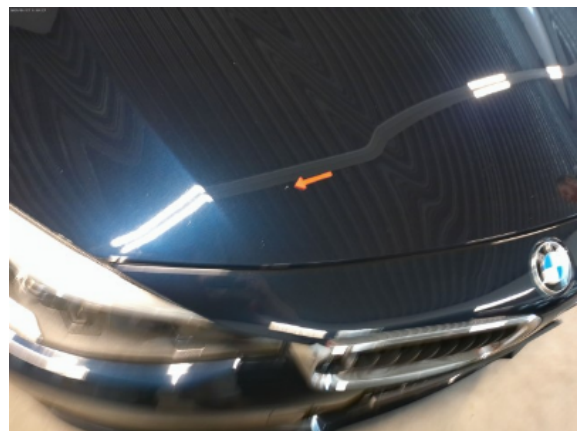

Abbildung 3: Siehe Pos.3



Abbildung 4: Siehe Pos.3



Abbildung 5: Siehe Pos.4



Abbildung 6: Siehe Pos.5



Abbildung 7: Siehe Pos.6



Abbildung 8: Siehe Pos.7

GUTACHTENNUMMER: 202409-27673

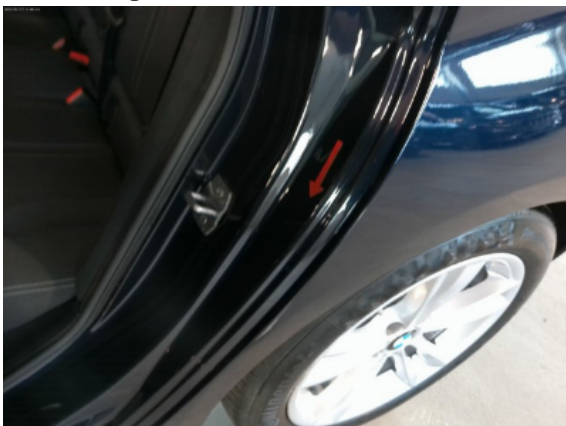
Bei Rückfragen bitte Gutachtennummer und Datum eingeben

Datum: 19.09.2024



Abbildung 9: Siehe Pos.8



Abbildung 10: Siehe Pos.9