



Gerlach & Schröder GbR

Nürnberger Str. 34

36199 Rotenburg a.d. Fulda/Lisp.

Tel.: (06623) 4 44 24 | Telefax: (06623) 4 43 24

GUTACHTENNUMMER: 202403-25734

Bei Rückfragen bitte Gutachtennummer und Datum eingeben

Datum: 28.03.2024

## Gutachten

<b>Betreff</b>	Gutachten
<b>Besichtigungsdatum/Ort</b>	27.03.2024   Dick Automobile e.K., Ernst-Abbe-Str. 2, 36179 Bebra
<b>Auftraggeber</b>	Dick Automobile e.K., Otto-Hahn-Str. 4-6, 36179 Bebra
<b>Amtliches Kennzeichen</b>	D-ED31E
<b>Fahrzeug-Identnummer</b>	W1K2052531G013367



Gerlach & Schröder GbR

Nürnberger Str. 34

36199 Rotenburg a.d. Fulda/Lisp.

Tel.: (06623) 4 44 24 | Telefax: (06623) 4 43 24

GUTACHTENNUMMER: 202403-25734

Bei Rückfragen bitte Gutachtennummer und Datum eingeben

Datum: 28.03.2024

## Gutachten

<b>Betreff</b>	Gutachten
<b>Auftraggeber</b>	Dick Automobile e.K., Otto-Hahn-Str. 4-6, 36179 Bebra
<b>Besichtigungsdatum/Ort</b>	27.03.2024   Dick Automobile e.K., Ernst-Abbe-Str. 2, 36179 Bebra
<b>Amtliches Kennzeichen</b>	D-ED31E
<b>Fahrzeugart</b>	Kombi
<b>Hersteller</b>	Mercedes-Benz
<b>Modell / Verkaufsbezeichnung</b>	C 300e T
<b>Schlüssel-Nummern HSN/TSN</b>	2222 / ALM
<b>Fahrzeug-Identnummer</b>	W1K2052531G013367
<b>Anzahl Besitzer</b>	1
<b>Erstzulassung</b>	26.05.2020
<b>Laufleistung</b>	47.729 km
<b>Farbe / Farbcode</b>	weiß
<b>Kraftstoffart</b>	Hybrid/Benzin
<b>Hubraum / Leistung</b>	1.991 cm <sup>3</sup> / 155 kW
<b>Anzahl Türen / Sitze</b>	5 / 5
<b>Getriebe</b>	Automatik
<b>Anzahl Schlüssel</b>	2
<b>Letzte Wartung</b>	30.06.2022 / 28.364 km
<b>Nächste HU</b>	01.05.2025
<b>Servicenachweis</b>	Vorhanden
<b>Anhängerkupplung</b>	Ohne
<b>Regensensor</b>	Vorhanden
<b>Betriebsanleitung</b>	Vorhanden
<b>Nacklackierung</b>	Feststellbar Kunststoffteile konnten mittels Lackdickenmessung nicht bewertet werden.
<b>Besichtigungszustand</b>	unzerlegt, fahrbereit, verkehrssicher

GUTACHTENNUMMER: 202403-25734

Bei Rückfragen bitte Gutachtennummer und Datum eingeben

Datum: 28.03.2024

### Bereifung / Felge

Achse / Größe	Bereifung	Profil [mm]
#1 225/45 R18 Vorderachse	Sommerreifen auf Alufelge	3/3
#2 245/40 R18 Hinterachse		5/5

Der Zustand der Reifen ist verkehrssicher.

### Bremsen

	Vorderachse	Hinterachse
Belag	gut	genügend
Scheibe	gut	genügend

### Wertmindernde Faktoren / Gebrauchsspuren

Der im Gutachten festgestellte Fahrzeugzustand bezieht sich nur auf die festgestellten Schäden oder Mängel, die über die normale Abnutzung entsprechend der Laufzeit/Laufleistung bzw. über das übliche Verschleißmaß hinausgehen.

Nr.	Teil	Schaden	Schweregrad	Kommentar
1	Windschutzscheibe	Steinschlag	Leicht	
2	Stoßfänger vorne	Steinschlag	Leicht	
3	Türgriff VL	Kratzer	Leicht	
4	Kotflügel re	Steinschlag	Leicht	
5	Alufelge VR	Kratzer	Leicht	

### Vorschäden / Nachlackierungen

Am Fahrzeug wurden sach- und fachgerecht reparierte Vorschäden festgestellt.

Im Wesentlichen wurden bei der Reparatur der Vorschäden die folgenden Fahrzeugteile erneuert bzw. instand gesetzt:

- Kotflügel L.; ~ 150µm
- Tür V. L.; ~ 140µm
- Kotflügel R.; ~ 150µm
- Tür V. R.; ~ 140µm

GUTACHTENNUMMER: 202403-25734

Bei Rückfragen bitte Gutachtennummer und Datum eingeben

Datum: 28.03.2024

Eine stichprobenartige Lackdickenmessung ergab eine erhöhte Lackdicke, die mit an Sicherheit grenzender Wahrscheinlichkeit auf reparierte Unfallschäden zurückzuführen ist.

## Probefahrt / Besichtigung

Das Fahrzeug war zum Besichtigungszeitpunkt nicht für den öffentlichen Straßenverkehr zugelassen.

Eine Beeinträchtigung der Verkehrssicherheit wurde nicht festgestellt.

Die Besichtigung umfasste eine äußere Inaugenscheinnahme des Fahrzeuges ohne die Demontage von Verkleidungsteilen etc.

## Sonstige Hinweise

Die Besichtigungsbedingungen waren zur Untersuchung des Fahrzeuges ausreichend.

Bebra, den 28.03.2024



---

Daniel Gawlik

Vorliegendes Druckexemplar wurde auf elektronischem Wege erzeugt. Der benannte Sachverständige versichert, dass der Inhalt die von ihm getroffenen Feststellungen korrekt wiedergibt. Es ist ohne Originalunterschrift gültig.

**Anlagen:** 15 Übersichtsfotos, 5 Beschädigungsfotos

GUTACHTENNUMMER: 202403-25734

Bei Rückfragen bitte Gutachtennummer und Datum eingeben

Datum: 28.03.2024

## Übersichtsfotos



Abbildung 1



Abbildung 2



Abbildung 3



Abbildung 4



Abbildung 5



Abbildung 6

GUTACHTENNUMMER: 202403-25734

Bei Rückfragen bitte Gutachtennummer und Datum eingeben

Datum: 28.03.2024



Abbildung 7



Abbildung 8



Abbildung 9



Abbildung 10



Abbildung 11



Abbildung 12

**GUTACHTENNUMMER: 202403-25734**

Bei Rückfragen bitte Gutachtennummer und Datum eingeben

Datum: 28.03.2024



**Abbildung 13**



**Abbildung 14**

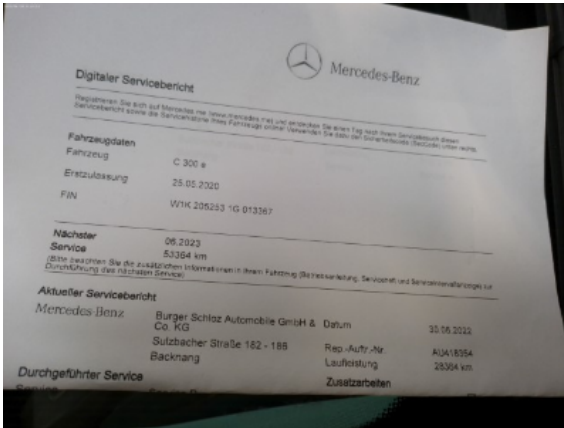

**Abbildung 15**

## Beschädigungsfotos

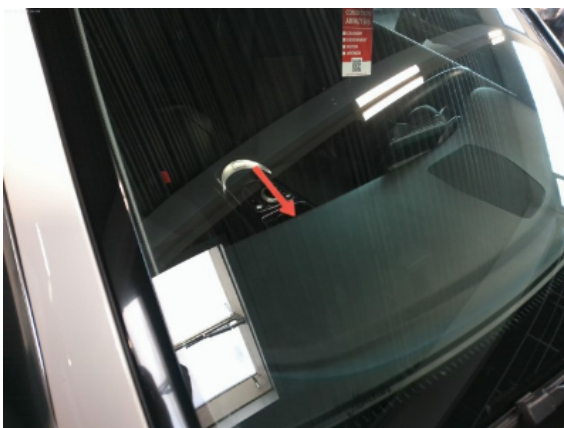

**Abbildung 1: Siehe Pos.1**



**Abbildung 2: Siehe Pos.2**

GUTACHTENNUMMER: 202403-25734

Bei Rückfragen bitte Gutachtennummer und Datum eingeben

Datum: 28.03.2024



Abbildung 3: Siehe Pos.3



Abbildung 4: Siehe Pos.4



Abbildung 5: Siehe Pos.5