



Gerlach & Schröder GbR

Nürnberger Str. 34

36199 Rotenburg a.d. Fulda/Lisp.

Tel.: (06623) 4 44 24 | Telefax: (06623) 4 43 24

GUTACHTENNUMMER: 202309-23389

Bei Rückfragen bitte Gutachtennummer und Datum eingeben

Datum: 01.09.2023

Gutachten

Betreff	Gutachten
Besichtigungsdatum/Ort	01.09.2023 Dick Automobile e.K., Ernst-Abbe-Str. 2, 36179 Bebra
Auftraggeber	Dick Automobile e.K., Otto-Hahn-Str. 4-6, 36179 Bebra
Amtliches Kennzeichen	NE-ME 9999
Fahrzeug-Identnummer	WDD2130231A557634

GUTACHTENNUMMER: 202309-23389

Bei Rückfragen bitte Gutachtennummer und Datum eingeben

Datum: 01.09.2023

Gutachten

Betreff	Gutachten
Auftraggeber	Dick Automobile e.K., Otto-Hahn-Str. 4-6, 36179 Bebra
Besichtigungsdatum/Ort	01.09.2023 Dick Automobile e.K., Ernst-Abbe-Str. 2, 36179 Bebra
Amtliches Kennzeichen	NE-ME 9999
Fahrzeugart	Kombi
Hersteller	Mercedes-Benz
Modell / Verkaufsbezeichnung	E 400d 4M 250 Aut.4d 30..
Schlüssel-Nummern HSN/TSN	1313 / HRA
Fahrzeug-Identnummer	WDD2130231A557634
Anzahl Besitzer	1
Erstzulassung	30.10.2018
Laufleistung	149.017 km
Farbe / Farbcode	SCHWARZ
Kraftstoffart	Diesel
Hubraum / Leistung	2.925 cm ³ / 250 kW
Anzahl Türen / Sitze	5 / 5
Getriebe	Automatik
Anzahl Schlüssel	1
Letzte Wartung	30.06.2023 / 148.854 km
Nächste HU	01.10.2023
Servicenachweis	Vorhanden
Anhängerkupplung	Abnehmbar
Regensensor	Vorhanden
Betriebsanleitung	Vorhanden
Nacklackierung	Feststellbar Kunststoffteile konnten mittels Lackdickenmessung nicht bewertet werden.
Besichtigungszustand	unzerlegt, fahrbereit, verkehrssicher

GUTACHTENNUMMER: 202309-23389

Bei Rückfragen bitte Gutachtennummer und Datum eingeben

Datum: 01.09.2023

Bereifung / Felge

Achse / Größe	Bereifung	Profil [mm]
#1 245/45 R18 Vorderachse	Sommerreifen auf Alufelge	7/7
#2 245/45 R18 Hinterachse		6/6

Der Zustand der Reifen ist verkehrssicher.

Bremsen

	Vorderachse	Hinterachse
Belag	genügend	genügend
Scheibe	genügend	genügend

Wertmindernde Faktoren / Gebrauchsspuren

Der im Gutachten festgestellte Fahrzeugzustand bezieht sich nur auf die festgestellten Schäden oder Mängel, die über die normale Abnutzung entsprechend der Laufzeit/Laufleistung bzw. über das übliche Verschleißmaß hinausgehen.

Nr.	Teil	Schaden	Schweregrad	Kommentar
1	Alufelge HR	Kratzer	Mittel	
2	Alufelge HL	Kratzer	Mittel	
3	Motorhaube	Steinschlag	Leicht	
4	Stoßfänger vorne	Steinschlag	Leicht	
5	Kotflügel re	Steinschlag	Leicht	
6	Dachholm rechts	Steinschlag	Leicht	
7	Dach	Steinschlag	Leicht	
8	Tür HR	Kratzer	Leicht	
9	Heckklappe	Kratzer	Leicht	
10	Tür HL	Kratzer	Leicht	
11	Tür VL	Kratzer	Leicht	

GUTACHTENNUMMER: 202309-23389

Bei Rückfragen bitte Gutachtennummer und Datum eingeben

Datum: 01.09.2023

Vorschäden / Nachlackierungen

Am Fahrzeug wurden sach- und fachgerecht reparierte Vorschäden festgestellt.

Im Wesentlichen wurden bei der Reparatur der Vorschäden die folgenden Fahrzeugteile erneuert bzw. instand gesetzt:

- Kotflügel L.; ~ 210µm
- Tür V. L.; ~ 220µm
- Seitenwand L.; ~ 180µm
- Motorhaube; ~ 210µm

Eine stichprobenartige Lackdickenmessung ergab eine erhöhte Lackdicke, die mit an Sicherheit grenzender Wahrscheinlichkeit auf reparierte Unfallschäden zurückzuführen ist.

Probefahrt / Besichtigung

Es wurde eine kurze Probefahrt auf dem Betriebsgelände durchgeführt.

Ein Probelauf des Motors wurde durchgeführt.

Das Fahrzeug war zum Besichtigungszeitpunkt nicht für den öffentlichen Straßenverkehr zugelassen.

Eine Beeinträchtigung der Verkehrssicherheit wurde nicht festgestellt.

Die Besichtigung umfasste eine äußere Inaugenscheinnahme des Fahrzeuges ohne die Demontage von Verkleidungsteilen etc.

Sonstige Hinweise

Die Besichtigungsbedingungen waren zur Untersuchung des Fahrzeuges ausreichend.

Reparierter Unfallschaden: Schadenshöhe unbekannt.

Bebra, den 01.09.2023



Nico Emme

Vorliegendes Druckexemplar wurde auf elektronischem Wege erzeugt. Der benannte Sachverständige versichert, dass der Inhalt die von ihm getroffenen Feststellungen korrekt wiedergibt. Es ist ohne Originalunterschrift gültig.

Anlagen: 14 Übersichtsfotos, 11 Beschädigungsfotos

GUTACHTENNUMMER: 202309-23389

Bei Rückfragen bitte Gutachtennummer und Datum eingeben

Datum: 01.09.2023

Übersichtsfotos



Abbildung 1



Abbildung 2



Abbildung 3



Abbildung 4



Abbildung 5



Abbildung 6

GUTACHTENNUMMER: 202309-23389

Bei Rückfragen bitte Gutachtennummer und Datum eingeben

Datum: 01.09.2023



Abbildung 7



Abbildung 8



Abbildung 9



Abbildung 10



Abbildung 11



Abbildung 12

GUTACHTENNUMMER: 202309-23389

Bei Rückfragen bitte Gutachtennummer und Datum eingeben

Datum: 01.09.2023



Abbildung 13



Abbildung 14

Beschädigungsfotos



Abbildung 1: 1

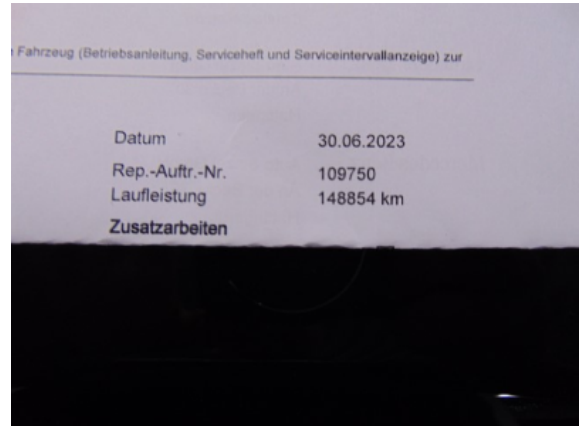

Abbildung 2: 2



Abbildung 3: 3



Abbildung 4: 4

GUTACHTENNUMMER: 202309-23389

Bei Rückfragen bitte Gutachtennummer und Datum eingeben

Datum: 01.09.2023

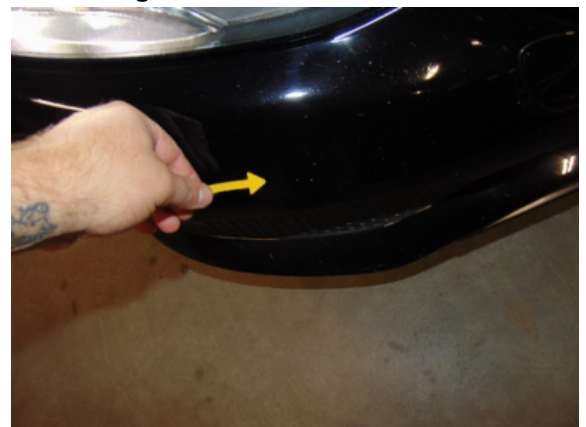

Abbildung 5: 5



Abbildung 6: 6



Abbildung 7: 7



Abbildung 8: 8



Abbildung 9: 9



Abbildung 10: 10

GUTACHTENNUMMER: 202309-23389

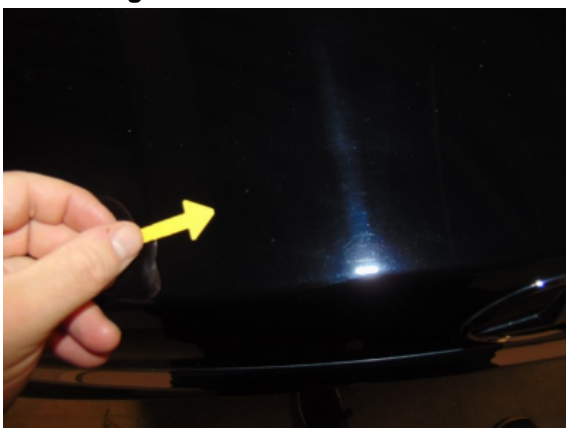
Bei Rückfragen bitte Gutachtennummer und Datum eingeben

Datum: 01.09.2023

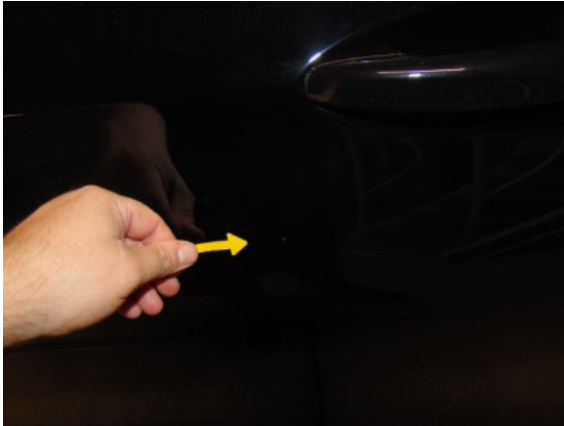

Abbildung 11: 11