



Gerlach & Schröder GbR

Nürnberger Str. 34

36199 Rotenburg a.d. Fulda/Lisp.

Tel.: (06623) 4 44 24 | Telefax: (06623) 4 43 24

GUTACHTENNUMMER: 202405-26202

Bei Rückfragen bitte Gutachtennummer und Datum eingeben

Datum: 07.05.2024

Gutachten

Betreff	Gutachten
Besichtigungsdatum/Ort	06.05.2024 Dick Automobile e.K., Ernst-Abbe-Str. 2, 36179 Bebra
Auftraggeber	Dick Automobile e.K., Otto-Hahn-Str. 4-6, 36179 Bebra
Amtliches Kennzeichen	MA-BB1991
Fahrzeug-Identnummer	WAUZZZF40KA109273



Gerlach & Schröder GbR
Nürnberger Str. 34
36199 Rotenburg a.d. Fulda/Lisp.
Tel.: (06623) 4 44 24 | Telefax: (06623) 4 43 24

GUTACHTENNUMMER: 202405-26202

Bei Rückfragen bitte Gutachtennummer und Datum eingeben

Datum: 07.05.2024

Gutachten

Betreff	Gutachten
Auftraggeber	Dick Automobile e.K., Otto-Hahn-Str. 4-6, 36179 Bebra
Besichtigungsdatum/Ort	06.05.2024 Dick Automobile e.K., Ernst-Abbe-Str. 2, 36179 Bebra
Amtliches Kennzeichen	MA-BB1991
Fahrzeugart	Kombi
Hersteller	Audi
Modell / Verkaufsbezeichnung	A4 Avant 45 TDI quattro
Schlüssel-Nummern HSN/TSN	0588 / BNZ
Fahrzeug-Identnummer	WAUZZZF40KA109273
Anzahl Besitzer	1
Erstzulassung	22.08.2019
Laufleistung	121.926 km
Farbe / Farbcode	schwarz
Kraftstoffart	Diesel
Hubraum / Leistung	2.967 cm ³ / 170 kW
Anzahl Türen / Sitze	5 / 5
Getriebe	Automatik
Anzahl Schlüssel	2
Letzte Wartung	Unbekannt
Nächste HU	01.08.2024
Servicenachweis	Nicht Vorhanden
Anhängerkupplung	Ohne
Regensensor	Vorhanden
Betriebsanleitung	Vorhanden
Nacklackierung	Nicht Feststellbar Kunststoffteile konnten mittels Lackdickenmessung nicht bewertet werden.
Besichtigungszustand	unzerlegt, fahrbereit, verkehrssicher



GUTACHTENNUMMER: 202405-26202

Bei Rückfragen bitte Gutachtennummer und Datum eingeben

Datum: 07.05.2024

Bereifung / Felge

Achse / Größe	Bereifung	Profil [mm]
#1 245/40 R18 Vorderachse	Sommerreifen auf Alufelge	6/6
#2 245/40 R18 Hinterachse		6/6

Der Zustand der Reifen ist verkehrssicher.

Bremsen

	Vorderachse	Hinterachse
Belag	genügend	genügend
Scheibe	genügend	genügend

Wertmindernde Faktoren / Gebrauchsspuren

Der im Gutachten festgestellte Fahrzeugzustand bezieht sich nur auf die festgestellten Schäden oder Mängel, die über die normale Abnutzung entsprechend der Laufzeit/Laufleistung bzw. über das übliche Verschleißmaß hinausgehen.

Nr.	Teil	Schaden	Schweregrad	Kommentar
1	Motorhaube	Steinschlag	Leicht	
2	Stoßfänger vorne	Steinschlag	Leicht	
3	Windschutzscheibe	Steinschlag	Leicht	
4	Dach	Steinschlag	Leicht	
5	Kotflügel re	Kratzer	Leicht	
6	Heckklappenverkleidung	Kratzer	Leicht	
7	Türeinstieg HL	Kratzer	Leicht	
8	Spiegelkappe links	Kratzer	Leicht	

GUTACHTENNUMMER: 202405-26202

Bei Rückfragen bitte Gutachtennummer und Datum eingeben

Datum: 07.05.2024

Vorschäden / Nachlackierungen

Bei der Besichtigung waren, soweit ohne weitergehende Untersuchungen erkennbar, **keine reparierten Vorschäden feststellbar**. Eine stichprobenartige Lackdickenmessung ergab keine Auffälligkeiten.

Kunststoffteile konnten mittels Lackdickenmessung nicht bewertet werden. Somit sind Vorschäden, Nachlackierungen oder Instandsetzungen nicht auszuschließen.

Probefahrt / Besichtigung

Es wurde eine kurze Probefahrt auf dem Betriebsgelände durchgeführt.

Ein Probelauf des Motors wurde durchgeführt.

Das Fahrzeug war zum Besichtigungszeitpunkt nicht für den öffentlichen Straßenverkehr zugelassen.

Eine Beeinträchtigung der Verkehrssicherheit wurde nicht festgestellt.

Die Besichtigung umfasste eine äußere Inaugenscheinnahme des Fahrzeuges ohne die Demontage von Verkleidungsteilen etc.

Sonstige Hinweise

Die Besichtigungsbedingungen waren zur Untersuchung des Fahrzeuges ausreichend.

Bebra, den 07.05.2024



Nico Emme

Vorliegendes Druckexemplar wurde auf elektronischem Wege erzeugt. Der benannte Sachverständige versichert, dass der Inhalt die von ihm getroffenen Feststellungen korrekt wiedergibt. Es ist ohne Originalunterschrift gültig.

Anlagen: 13 Übersichtsfotos, 8 Beschädigungsfotos

GUTACHTENNUMMER: 202405-26202

Bei Rückfragen bitte Gutachtennummer und Datum eingeben

Datum: 07.05.2024

Übersichtsfotos



Abbildung 1



Abbildung 2



Abbildung 3



Abbildung 4



Abbildung 5



Abbildung 6

GUTACHTENNUMMER: 202405-26202

Bei Rückfragen bitte Gutachtennummer und Datum eingeben

Datum: 07.05.2024



Abbildung 7



Abbildung 8



Abbildung 9



Abbildung 10



Abbildung 11



Abbildung 12

GUTACHTENNUMMER: 202405-26202

Bei Rückfragen bitte Gutachtennummer und Datum eingeben

Datum: 07.05.2024



Abbildung 13

Beschädigungsfotos



Abbildung 1: siehe pos.1



Abbildung 2: siehe pos.2



Abbildung 3: siehe pos.3



Abbildung 4: siehe pos.4

GUTACHTENNUMMER: 202405-26202

Bei Rückfragen bitte Gutachtennummer und Datum eingeben

Datum: 07.05.2024



Abbildung 5: siehe pos.5



Abbildung 6: siehe pos.6

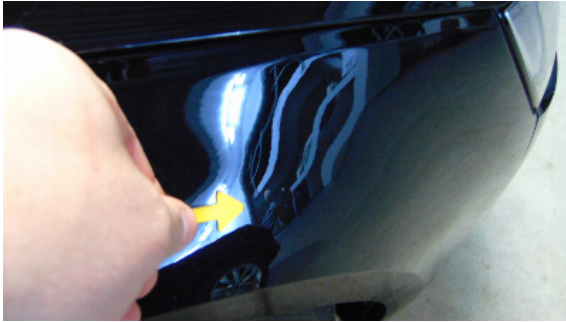

Abbildung 7: siehe pos.7



Abbildung 8: siehe pos.8