



Gerlach & Schröder GbR

Nürnberger Str. 34

36199 Rotenburg a.d. Fulda/Lisp.

Tel.: (06623) 4 44 24 | Telefax: (06623) 4 43 24

GUTACHTENNUMMER: 202403-25538

Bei Rückfragen bitte Gutachtennummer und Datum eingeben

Datum: 14.03.2024

Gutachten

Betreff	Gutachten
Besichtigungsdatum/Ort	14.03.2024 Dick Automobile e.K., Ernst-Abbe-Str. 2, 36179 Bebra
Auftraggeber	Dick Automobile e.K., Otto-Hahn-Str. 4-6, 36179 Bebra
Amtliches Kennzeichen	ME-FP555
Fahrzeug-Identnummer	WAUZZZF53KA064466



Gerlach & Schröder GbR
Nürnberger Str. 34
36199 Rotenburg a.d. Fulda/Lisp.
Tel.: (06623) 4 44 24 | Telefax: (06623) 4 43 24

GUTACHTENNUMMER: 202403-25538

Bei Rückfragen bitte Gutachtennummer und Datum eingeben

Datum: 14.03.2024

Gutachten

Betreff	Gutachten
Auftraggeber	Dick Automobile e.K., Otto-Hahn-Str. 4-6, 36179 Bebra
Besichtigungsdatum/Ort	14.03.2024 Dick Automobile e.K., Ernst-Abbe-Str. 2, 36179 Bebra
Amtliches Kennzeichen	ME-FP555
Fahrzeugart	Limousine
Hersteller	Audi
Modell / Verkaufsbezeichnung	A5 SB 40 TFSI sport
Schlüssel-Nummern HSN/TSN	0588 / BMR
Fahrzeug-Identnummer	WAUZZZF53KA064466
Anzahl Besitzer	1
Erstzulassung	16.07.2019
Laufleistung	178.104 km
Farbe / Farbcode	blau
Kraftstoffart	Hybrid/Benzin
Hubraum / Leistung	1.984 cm ³ / 140 kW
Anzahl Türen / Sitze	5 / 5
Getriebe	Automatik
Anzahl Schlüssel	2
Letzte Wartung	16.10.2023 / 170.560 km
Nächste HU	01.11.2024
Servicenachweis	Vorhanden
Anhängerkupplung	Schwenkbar
Regensensor	Vorhanden
Betriebsanleitung	Vorhanden
Nacklackierung	Nicht Feststellbar Kunststoffteile konnten mittels Lackdickenmessung nicht bewertet werden.
Besichtigungszustand	unzerlegt, fahrbereit, verkehrssicher

GUTACHTENNUMMER: 202403-25538

Bei Rückfragen bitte Gutachtennummer und Datum eingeben

Datum: 14.03.2024

Bereifung / Felge

Achse / Größe	Bereifung	Profil [mm]
#1 255/35 R19 Vorderachse	Sommerreifen auf Alufelge	5/5
#2 255/35 R19 Hinterachse		6/6

Der Zustand der Reifen ist verkehrssicher.

Bremsen

	Vorderachse	Hinterachse
Belag	gut	gut
Scheibe	gut	gut

Wertmindernde Faktoren / Gebrauchsspuren

Der im Gutachten festgestellte Fahrzeugzustand bezieht sich nur auf die festgestellten Schäden oder Mängel, die über die normale Abnutzung entsprechend der Laufzeit/Laufleistung bzw. über das übliche Verschleißmaß hinausgehen.

Nr.	Teil	Schaden	Schweregrad	Kommentar
1	Windschutzscheibe	Riss	Stark	
2	Motorhaube	Steinschlag	Leicht	
3	Stoßfänger vorne	Steinschlag	Leicht	
4	Spiegelkappe rechts	Kratzer	Leicht	
5	Heckklappenverkleidung	Kratzer	Leicht	

Vorschäden / Nachlackierungen

Bei der Besichtigung waren, soweit ohne weitergehende Untersuchungen erkennbar, **keine reparierten Vorschäden feststellbar**. Eine stichprobenartige Lackdickenmessung ergab keine Auffälligkeiten.

Kunststoffteile konnten mittels Lackdickenmessung nicht bewertet werden. Somit sind Vorschäden, Nachlackierungen oder Instandsetzungen nicht auszuschließen.

GUTACHTENNUMMER: 202403-25538

Bei Rückfragen bitte Gutachtennummer und Datum eingeben

Datum: 14.03.2024

Probefahrt / Besichtigung

Es wurde eine kurze Probefahrt auf dem Betriebsgelände durchgeführt.

Ein Probelauf des Motors wurde durchgeführt.

Das Fahrzeug war zum Besichtigungszeitpunkt nicht für den öffentlichen Straßenverkehr zugelassen.

Eine Beeinträchtigung der Verkehrssicherheit wurde nicht festgestellt.

Die Besichtigung umfasste eine äußere Inaugenscheinnahme des Fahrzeuges ohne die Demontage von Verkleidungsteilen etc.

Sonstige Hinweise

Die Besichtigungsbedingungen waren zur Untersuchung des Fahrzeuges ausreichend.

Bebra, den 14.03.2024



Nico Emme

Vorliegendes Druckexemplar wurde auf elektronischem Wege erzeugt. Der benannte Sachverständige versichert, dass der Inhalt die von ihm getroffenen Feststellungen korrekt wiedergibt. Es ist ohne Originalunterschrift gültig.

Anlagen: 13 Übersichtsfotos, 5 Beschädigungsfotos

GUTACHTENNUMMER: 202403-25538

Bei Rückfragen bitte Gutachtennummer und Datum eingeben

Datum: 14.03.2024

Übersichtsfotos



Abbildung 1



Abbildung 2



Abbildung 3



Abbildung 4



Abbildung 5



Abbildung 6

GUTACHTENNUMMER: 202403-25538

Bei Rückfragen bitte Gutachtennummer und Datum eingeben

Datum: 14.03.2024



Abbildung 7



Abbildung 8



Abbildung 9



Abbildung 10



Abbildung 11



Abbildung 12

GUTACHTENNUMMER: 202403-25538

Bei Rückfragen bitte Gutachtennummer und Datum eingeben

Datum: 14.03.2024

Kaufstyp SG	Kennzeichen ME-FP 555	Zulassung 2019-07-24
	Kilometerstand 170560	Serviceberater
	Modelljahr 2019	Datum 16.10.2023
Nur Zusatzarbeiten -		

Abbildung 13

Beschädigungsfotos



Abbildung 1: siehe pos.1



Abbildung 2: siehe pos.2



Abbildung 3: siehe pos.3

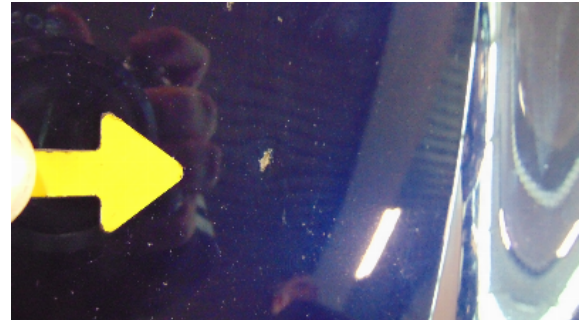

Abbildung 4: siehe pos.4

GUTACHTENNUMMER: 202403-25538

Bei Rückfragen bitte Gutachtennummer und Datum eingeben

Datum: 14.03.2024

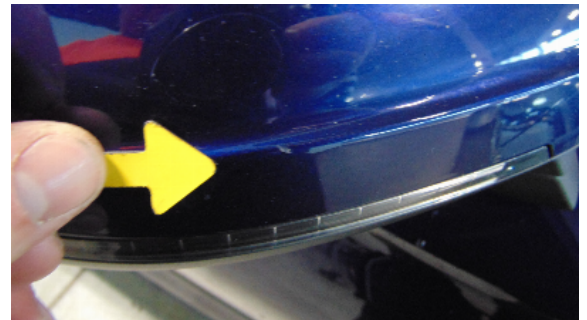

Abbildung 5: siehe pos.5