



Gerlach & Schröder GbR
Nürnberger Str. 34
36199 Rotenburg a.d. Fulda/Lisp.
Tel.: (06623) 4 44 24 | Telefax: (06623) 4 43 24

GUTACHTENNUMMER: 202404-26037

Bei Rückfragen bitte Gutachtennummer und Datum eingeben

Datum: 22.04.2024

Gutachten

Betreff	Gutachten
Besichtigungsdatum/Ort	22.04.2024 Dick Automobile e.K., Ernst-Abbe-Str. 2, 36179 Bebra
Auftraggeber	Dick Automobile e.K., Otto-Hahn-Str. 4-6, 36179 Bebra
Amtliches Kennzeichen	B-CC4485
Fahrzeug-Identnummer	W0VBE8ESXL8035272



Gerlach & Schröder GbR
Nürnberger Str. 34
36199 Rotenburg a.d. Fulda/Lisp.
Tel.: (06623) 4 44 24 | Telefax: (06623) 4 43 24

GUTACHTENNUMMER: 202404-26037

Bei Rückfragen bitte Gutachtennummer und Datum eingeben

Datum: 22.04.2024

Gutachten

Betreff	Gutachten
Auftraggeber	Dick Automobile e.K., Otto-Hahn-Str. 4-6, 36179 Bebra
Besichtigungsdatum/Ort	22.04.2024 Dick Automobile e.K., Ernst-Abbe-Str. 2, 36179 Bebra
Amtliches Kennzeichen	B-CC4485
Fahrzeugart	Kombi
Hersteller	Opel
Modell / Verkaufsbezeichnung	Astra Sp.T.1.2T S&S Eleg.
Schlüssel-Nummern HSN/TSN	1844 / AKY
Fahrzeug-Identnummer	W0VBE8ESXL8035272
Anzahl Besitzer	1
Erstzulassung	05.11.2020
Laufleistung	150.552 km
Farbe / Farbcode	rot
Kraftstoffart	Benzin
Hubraum / Leistung	1.199 cm ³ / 96 kW
Anzahl Türen / Sitze	5 / 5
Getriebe	Schaltgetriebe
Anzahl Schlüssel	2
Letzte Wartung	18.07.2022 / 89.894 km
Nächste HU	01.11.2023
Servicenachweis	Vorhanden
Anhängerkupplung	Abnehmbar
Regensensor	Vorhanden
Betriebsanleitung	Vorhanden
Nacklackierung	Feststellbar Kunststoffteile konnten mittels Lackdickenmessung nicht bewertet werden.
Besichtigungszustand	unzerlegt, fahrbereit, verkehrssicher

GUTACHTENNUMMER: 202404-26037

Bei Rückfragen bitte Gutachtennummer und Datum eingeben

Datum: 22.04.2024

Bereifung / Felge

Achse / Größe	Bereifung	Profil [mm]
#1 205/55 R16 Vorderachse	Sommerreifen auf Alufelge	3/3
#2 205/55 R16 Hinterachse		5/5

Der Zustand der Reifen ist verkehrssicher.

Bremsen

	Vorderachse	Hinterachse
Belag	genügend	genügend
Scheibe	genügend	mangelhaft

Wertmindernde Faktoren / Gebrauchsspuren

Der im Gutachten festgestellte Fahrzeugzustand bezieht sich nur auf die festgestellten Schäden oder Mängel, die über die normale Abnutzung entsprechend der Laufzeit/Laufleistung bzw. über das übliche Verschleißmaß hinausgehen.

Nr.	Teil	Schaden	Schweregrad	Kommentar
1	Alufelge HR	Kratzer	Leicht	
2	Motorhaube	Steinschlag	Leicht	
3	Stoßfänger vorne	Kratzer	Leicht	
4	Kotflügel li	Steinschlag	Leicht	
5	A-Säule links	Steinschlag	Leicht	
6	Windschutzscheibe	Steinschlag	Leicht	
7	Tür HL	Kratzer	Leicht	
8	Seitenwand links	Delle	Leicht	
9	Tür HR	Kratzer	Leicht	
10	Tür VR	Kratzer	Leicht	
11	Kotflügel re	Steinschlag	Leicht	

GUTACHTENNUMMER: 202404-26037

Bei Rückfragen bitte Gutachtennummer und Datum eingeben

Datum: 22.04.2024

Vorschäden / Nachlackierungen

Am Fahrzeug wurden sach- und fachgerecht reparierte Vorschäden festgestellt.

Im Wesentlichen wurden bei der Reparatur der Vorschäden die folgenden Fahrzeugteile erneuert bzw. instand gesetzt:

- Tür H. L.; ~ 265µm
- Seitenwand L.; ~ 160µm

Eine stichprobenartige Lackdickenmessung ergab eine erhöhte Lackdicke, die mit an Sicherheit grenzender Wahrscheinlichkeit auf reparierte Unfallschäden zurückzuführen ist.

Probefahrt / Besichtigung

Es wurde eine kurze Probefahrt auf dem Betriebsgelände durchgeführt.

Ein Probelauf des Motors wurde durchgeführt.

Das Fahrzeug war zum Besichtigungszeitpunkt nicht für den öffentlichen Straßenverkehr zugelassen.

Eine Beeinträchtigung der Verkehrssicherheit wurde nicht festgestellt.

Die Besichtigung umfasste eine äußere Inaugenscheinnahme des Fahrzeuges ohne die Demontage von Verkleidungsteilen etc.

Sonstige Hinweise

Die Besichtigungsbedingungen waren zur Untersuchung des Fahrzeuges ausreichend.

Bebra, den 22.04.2024



Daniel Gawlik

Vorliegendes Druckexemplar wurde auf elektronischem Wege erzeugt. Der benannte Sachverständige versichert, dass der Inhalt die von ihm getroffenen Feststellungen korrekt wiedergibt. Es ist ohne Originalunterschrift gültig.

Anlagen: 16 Übersichtsfotos, 11 Beschädigungsfotos

GUTACHTENNUMMER: 202404-26037

Bei Rückfragen bitte Gutachtennummer und Datum eingeben

Datum: 22.04.2024

Übersichtsfotos



Abbildung 1



Abbildung 2



Abbildung 3



Abbildung 4



Abbildung 5



Abbildung 6

GUTACHTENNUMMER: 202404-26037

Bei Rückfragen bitte Gutachtennummer und Datum eingeben

Datum: 22.04.2024



Abbildung 7



Abbildung 8



Abbildung 9



Abbildung 10



Abbildung 11



Abbildung 12

GUTACHTENNUMMER: 202404-26037

Bei Rückfragen bitte Gutachtennummer und Datum eingeben

Datum: 22.04.2024



Abbildung 13



Abbildung 14



Abbildung 15



Abbildung 16

Beschädigungsfotos



Abbildung 1: Siehe Pos.1

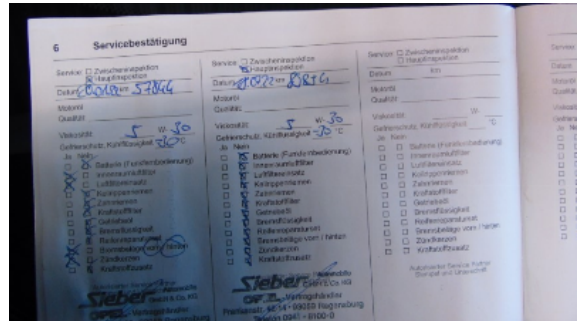

Abbildung 2: Siehe Pos.2

GUTACHTENNUMMER: 202404-26037

Bei Rückfragen bitte Gutachtennummer und Datum eingeben

Datum: 22.04.2024



Abbildung 3: Siehe Pos.3



Abbildung 4: Siehe Pos.4



Abbildung 5: Siehe Pos.5



Abbildung 6: Siehe Pos.6



Abbildung 7: Siehe Pos.7



Abbildung 8: Siehe Pos.8



Abbildung 9: Siehe Pos.9



Abbildung 10: Siehe Pos.10

GUTACHTENNUMMER: 202404-26037

Bei Rückfragen bitte Gutachtennummer und Datum eingeben

Datum: 22.04.2024

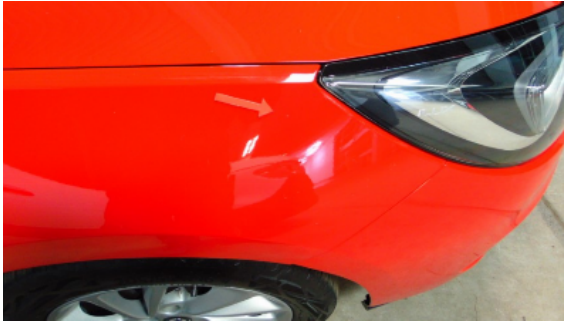

Abbildung 11: Siehe Pos.11