



Gerlach & Schröder GbR  
Nürnberger Str. 34  
36199 Rotenburg a.d. Fulda/Lisp.  
Tel.: (06623) 4 44 24 | Telefax: (06623) 4 43 24

GUTACHTENNUMMER: 202403-25435

Bei Rückfragen bitte Gutachtennummer und Datum eingeben

Datum: 07.03.2024

## Gutachten

<b>Betreff</b>	Gutachten
<b>Besichtigungsdatum/Ort</b>	07.03.2024   Dick Automobile e.K., Ernst-Abbe-Str. 2, 36179 Bebra
<b>Auftraggeber</b>	Dick Automobile e.K., Otto-Hahn-Str. 4-6, 36179 Bebra
<b>Amtliches Kennzeichen</b>	UN-C1009
<b>Fahrzeug-Identnummer</b>	ZAREAEBN6K7616732



Gerlach & Schröder GbR  
Nürnberger Str. 34  
36199 Rotenburg a.d. Fulda/Lisp.  
Tel.: (06623) 4 44 24 | Telefax: (06623) 4 43 24

GUTACHTENNUMMER: 202403-25435

Bei Rückfragen bitte Gutachtennummer und Datum eingeben

Datum: 07.03.2024

## Gutachten

<b>Betreff</b>	Gutachten
<b>Auftraggeber</b>	Dick Automobile e.K., Otto-Hahn-Str. 4-6, 36179 Bebra
<b>Besichtigungsdatum/Ort</b>	07.03.2024   Dick Automobile e.K., Ernst-Abbe-Str. 2, 36179 Bebra
<b>Amtliches Kennzeichen</b>	UN-C1009
<b>Fahrzeugart</b>	Limousine
<b>Hersteller</b>	Alfa Romeo
<b>Modell / Verkaufsbezeichnung</b>	Giulia 2.0 Turbo 147 Aut.
<b>Schlüssel-Nummern HSN/TSN</b>	1742 / ABP
<b>Fahrzeug-Identnummer</b>	ZAREAEBN6K7616732
<b>Anzahl Besitzer</b>	1
<b>Erstzulassung</b>	02.07.2019
<b>Laufleistung</b>	103.991 km
<b>Farbe / Farbcode</b>	blau
<b>Kraftstoffart</b>	Benzin
<b>Hubraum / Leistung</b>	1.995 cm <sup>3</sup> / 147 kW
<b>Anzahl Türen / Sitze</b>	5 / 5
<b>Getriebe</b>	Automatik
<b>Anzahl Schlüssel</b>	2
<b>Letzte Wartung</b>	12.05.2023 / 89.832 km
<b>Nächste HU</b>	01.07.2024
<b>Servicenachweis</b>	Vorhanden
<b>Anhängerkupplung</b>	Ohne
<b>Regensensor</b>	Vorhanden
<b>Betriebsanleitung</b>	Vorhanden
<b>Nacklackierung</b>	Feststellbar Kunststoffteile konnten mittels Lackdickenmessung nicht bewertet werden.
<b>Besichtigungszustand</b>	unzerlegt, fahrbereit, verkehrssicher

GUTACHTENNUMMER: 202403-25435

Bei Rückfragen bitte Gutachtennummer und Datum eingeben

Datum: 07.03.2024

### Bereifung / Felge

Achse / Größe	Bereifung	Profil [mm]
#1 225/50 R17 Vorderachse	Sommerreifen auf Alufelge	6/6
#2 225/50 R17 Hinterachse		5/5

Der Zustand der Reifen ist verkehrssicher.

### Bremsen

	Vorderachse	Hinterachse
Belag	genügend	genügend
Scheibe	genügend	genügend

### Wertmindernde Faktoren / Gebrauchsspuren

Der im Gutachten festgestellte Fahrzeugzustand bezieht sich nur auf die festgestellten Schäden oder Mängel, die über die normale Abnutzung entsprechend der Laufzeit/Laufleistung bzw. über das übliche Verschleißmaß hinausgehen.

Nr.	Teil	Schaden	Schweregrad	Kommentar
1	Motorhaube	Steinschlag	Leicht	
2	Stoßfänger vorne	Steinschlag	Leicht	
3	Dachholm rechts	Kratzer	Leicht	
4	Stoßfänger hinten	Kratzer	Leicht	
5	Tür VL	Kratzer	Leicht	
6	Schweller links	Kratzer	Leicht	

### Vorschäden / Nachlackierungen

Am Fahrzeug wurden sach- und fachgerecht reparierte Vorschäden festgestellt.

Im Wesentlichen wurden bei der Reparatur der Vorschäden die folgenden Fahrzeugteile erneuert bzw. instand gesetzt:

- Kotflügel R.; ~ 200µm
- Tür V. R.; ~ 200µm
- Tür H. R.; ~ 190µm

GUTACHTENNUMMER: 202403-25435

Bei Rückfragen bitte Gutachtennummer und Datum eingeben

Datum: 07.03.2024

Eine stichprobenartige Lackdickenmessung ergab eine erhöhte Lackdicke, die mit an Sicherheit grenzender Wahrscheinlichkeit auf reparierte Unfallschäden zurückzuführen ist.

## Probefahrt / Besichtigung

Es wurde eine kurze Probefahrt auf dem Betriebsgelände durchgeführt.

Ein Probelauf des Motors wurde durchgeführt.

Das Fahrzeug war zum Besichtigungszeitpunkt nicht für den öffentlichen Straßenverkehr zugelassen.

Eine Beeinträchtigung der Verkehrssicherheit wurde nicht festgestellt.

Die Besichtigung umfasste eine äußere Inaugenscheinnahme des Fahrzeuges ohne die Demontage von Verkleidungsteilen etc.

## Sonstige Hinweise

Die Besichtigungsbedingungen waren zur Untersuchung des Fahrzeuges ausreichend.

Reparierter Unfallschaden: Schadenshöhe unbekannt.

Bebra, den 07.03.2024



---

Nico Emme

Vorliegendes Druckexemplar wurde auf elektronischem Wege erzeugt. Der benannte Sachverständige versichert, dass der Inhalt die von ihm getroffenen Feststellungen korrekt wiedergibt. Es ist ohne Originalunterschrift gültig.

**Anlagen:** 13 Übersichtsfotos, 6 Beschädigungsfotos

GUTACHTENNUMMER: 202403-25435

Bei Rückfragen bitte Gutachtennummer und Datum eingeben

Datum: 07.03.2024

## Übersichtsfotos



Abbildung 1



Abbildung 2



Abbildung 3



Abbildung 4



Abbildung 5



Abbildung 6

GUTACHTENNUMMER: 202403-25435

Bei Rückfragen bitte Gutachtennummer und Datum eingeben

Datum: 07.03.2024



Abbildung 7



Abbildung 8



Abbildung 9



Abbildung 10



Abbildung 11



Abbildung 12

GUTACHTENNUMMER: 202403-25435

Bei Rückfragen bitte Gutachtennummer und Datum eingeben

Datum: 07.03.2024



Abbildung 13

## Beschädigungsfotos



Abbildung 1: siehe pos.1

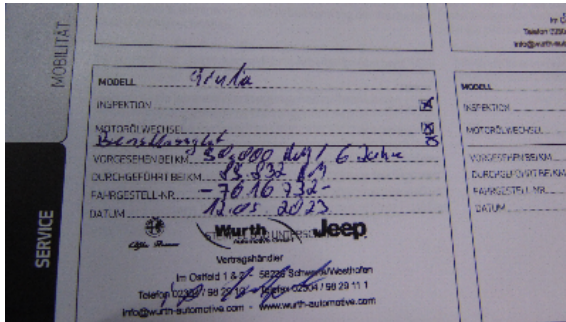

Abbildung 2: siehe pos.2



Abbildung 3: siehe pos.3



Abbildung 4: siehe pos.4

**GUTACHTENNUMMER: 202403-25435**

Bei Rückfragen bitte Gutachtennummer und Datum eingeben

Datum: 07.03.2024

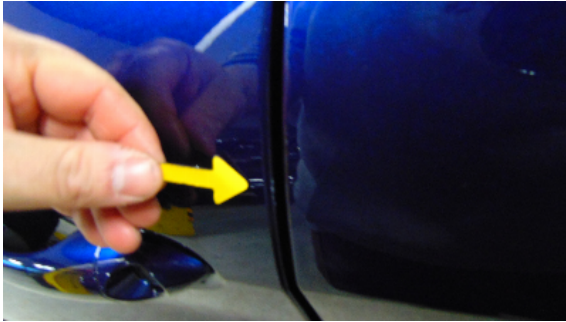

**Abbildung 5: siehe pos.5**



**Abbildung 6: siehe pos.6**