



Gerlach & Schröder GbR

Nürnberger Str. 34

36199 Rotenburg a.d. Fulda/Lisp.

Tel.: (06623) 4 44 24 | Telefax: (06623) 4 43 24

GUTACHTENNUMMER: 202408-27418

Bei Rückfragen bitte Gutachtennummer und Datum eingeben

Datum: 28.08.2024

Gutachten

Betreff	Gutachten
Besichtigungsdatum/Ort	28.08.2024 Dick Automobile e.K., Ernst-Abbe-Str. 2, 36179 Bebra
Auftraggeber	Dick Automobile e.K., Otto-Hahn-Str. 4-6, 36179 Bebra
Amtliches Kennzeichen	UL-M3001
Fahrzeug-Identnummer	ZFA35600006S48590

GUTACHTENNUMMER: 202408-27418

Bei Rückfragen bitte Gutachtennummer und Datum eingeben

Datum: 28.08.2024

Gutachten

Betreff	Gutachten
Auftraggeber	Dick Automobile e.K., Otto-Hahn-Str. 4-6, 36179 Bebra
Besichtigungsdatum/Ort	28.08.2024 Dick Automobile e.K., Ernst-Abbe-Str. 2, 36179 Bebra
Amtliches Kennzeichen	UL-M3001
Fahrzeugart	Kombi
Hersteller	Fiat
Modell / Verkaufsbezeichnung	Tipo Kombi 1.6 MJ Bus.Line
Schlüssel-Nummern HSN/TSN	1727 / AHR
Fahrzeug-Identnummer	ZFA35600006S48590
Anzahl Besitzer	1
Erstzulassung	05.11.2020
Laufleistung	141.712 km
Farbe / Farbcode	schwarz
Kraftstoffart	Diesel
Hubraum / Leistung	1.598 cm ³ / 88 kW
Anzahl Türen / Sitze	5 / 5
Getriebe	Schaltgetriebe
Anzahl Schlüssel	2
Letzte Wartung	09.05.2022 / 63.113 km
Nächste HU	01.11.2025
Servicenachweis	Vorhanden
Anhängerkupplung	Abnehmbar
Regensensor	Vorhanden
Betriebsanleitung	Vorhanden
Nacklackierung	Nicht Feststellbar Kunststoffteile konnten mittels Lackdickenmessung nicht bewertet werden.
Besichtigungszustand	unzerlegt, fahrbereit, verkehrssicher

GUTACHTENNUMMER: 202408-27418

Bei Rückfragen bitte Gutachtennummer und Datum eingeben

Datum: 28.08.2024

Bereifung / Felge

Achse / Größe	Bereifung	Profil [mm]
#1 205/55 R16 Vorderachse	Sommerreifen auf Alufelge	4/4
#2 205/55 R16 Hinterachse		5/5

Der Zustand der Reifen ist verkehrssicher.

Bremsen

	Vorderachse	Hinterachse
Belag	genügend	genügend
Scheibe	genügend	genügend

Wertmindernde Faktoren / Gebrauchsspuren

Der im Gutachten festgestellte Fahrzeugzustand bezieht sich nur auf die festgestellten Schäden oder Mängel, die über die normale Abnutzung entsprechend der Laufzeit/Laufleistung bzw. über das übliche Verschleißmaß hinausgehen.

Nr.	Teil	Schaden	Schweregrad	Kommentar
1	Motorhaube	Steinschlag	Leicht	
2	Stoßfänger vorne	Steinschlag	Leicht	
3	Kotflügel re	Kratzer	Leicht	
4	Tür VR	Kratzer	Leicht	
5	Stoßfänger hinten	Kratzer	Leicht	
6	Heckklappenverkleidung	Kratzer	Leicht	
7	Tür HL	Kratzer	Leicht	

Vorschäden / Nachlackierungen

Bei der Besichtigung waren, soweit ohne weitergehende Untersuchungen erkennbar, **keine reparierten Vorschäden feststellbar**. Eine stichprobenartige Lackdickenmessung ergab keine Auffälligkeiten.

Kunststoffteile konnten mittels Lackdickenmessung nicht bewertet werden. Somit sind

GUTACHTENNUMMER: 202408-27418

Bei Rückfragen bitte Gutachtennummer und Datum eingeben

Datum: 28.08.2024

Vorschäden, Nachlackierungen oder Instandsetzungen nicht auszuschließen.

Probefahrt / Besichtigung

Es wurde eine kurze Probefahrt auf dem Betriebsgelände durchgeführt.

Ein Probelauf des Motors wurde durchgeführt.

Das Fahrzeug war zum Besichtigungszeitpunkt nicht für den öffentlichen Straßenverkehr zugelassen.

Eine Beeinträchtigung der Verkehrssicherheit wurde nicht festgestellt.

Die Besichtigung umfasste eine äußere Inaugenscheinnahme des Fahrzeuges ohne die Demontage von Verkleidungsteilen etc.

Sonstige Hinweise

Die Besichtigungsbedingungen waren zur Untersuchung des Fahrzeuges ausreichend.

Bebra, den 28.08.2024



Nico Emme

Vorliegendes Druckexemplar wurde auf elektronischem Wege erzeugt. Der benannte Sachverständige versichert, dass der Inhalt die von ihm getroffenen Feststellungen korrekt wiedergibt. Es ist ohne Originalunterschrift gültig.

Anlagen: 15 Übersichtsfotos, 7 Beschädigungsfotos

GUTACHTENNUMMER: 202408-27418

Bei Rückfragen bitte Gutachtennummer und Datum eingeben

Datum: 28.08.2024

Übersichtsfotos



Abbildung 1



Abbildung 2



Abbildung 3



Abbildung 4



Abbildung 5



Abbildung 6

GUTACHTENNUMMER: 202408-27418

Bei Rückfragen bitte Gutachtennummer und Datum eingeben

Datum: 28.08.2024



Abbildung 7



Abbildung 8



Abbildung 9



Abbildung 10



Abbildung 11



Abbildung 12

GUTACHTENNUMMER: 202408-27418

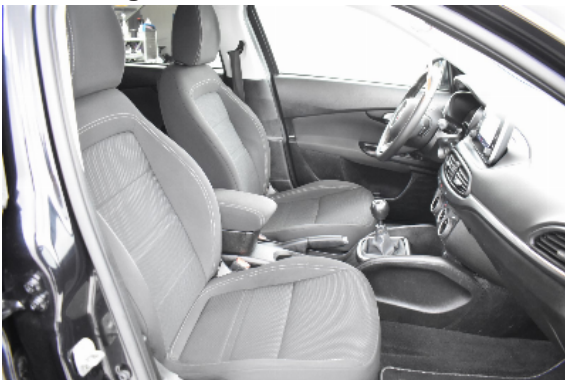
Bei Rückfragen bitte Gutachtennummer und Datum eingeben

Datum: 28.08.2024



Abbildung 13



Abbildung 14



Abbildung 15

Beschädigungsfotos



Abbildung 1: siehe pos.1

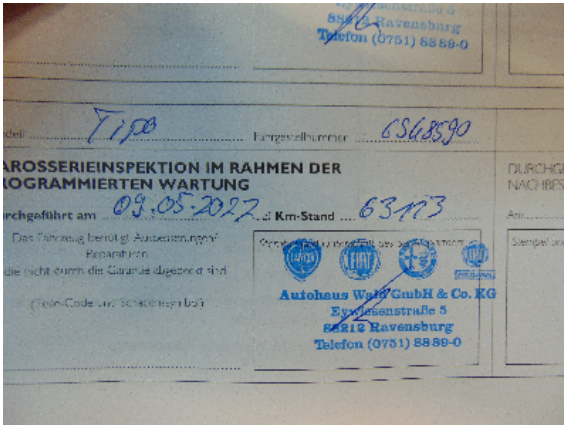

Abbildung 2: siehe pos.2

GUTACHTENNUMMER: 202408-27418

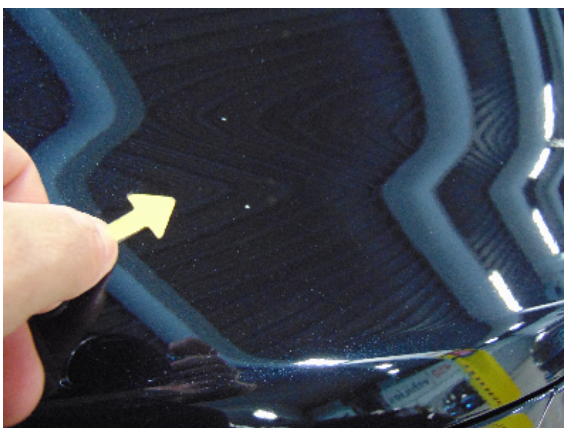
Bei Rückfragen bitte Gutachtennummer und Datum eingeben

Datum: 28.08.2024



Abbildung 3: siehe pos.3



Abbildung 4: siehe pos.4



Abbildung 5: siehe pos.5



Abbildung 6: siehe pos.6



Abbildung 7: siehe pos.7