



Gerlach & Schröder GbR

Nürnberger Str. 34

36199 Rotenburg a.d. Fulda/Lisp.

Tel.: (06623) 4 44 24 | Telefax: (06623) 4 43 24

GUTACHTENNUMMER: 202404-26033

Bei Rückfragen bitte Gutachtennummer und Datum eingeben

Datum: 22.04.2024

Gutachten

Betreff	Gutachten
Besichtigungsdatum/Ort	22.04.2024 Dick Automobile e.K., Ernst-Abbe-Str. 2, 36179 Bebra
Auftraggeber	Dick Automobile e.K., Otto-Hahn-Str. 4-6, 36179 Bebra
Amtliches Kennzeichen	K-UM1139
Fahrzeug-Identnummer	WDF44760113376040



Gerlach & Schröder GbR
Nürnberger Str. 34
36199 Rotenburg a.d. Fulda/Lisp.
Tel.: (06623) 4 44 24 | Telefax: (06623) 4 43 24

GUTACHTENNUMMER: 202404-26033

Bei Rückfragen bitte Gutachtennummer und Datum eingeben

Datum: 22.04.2024

Gutachten

Betreff	Gutachten
Auftraggeber	Dick Automobile e.K., Otto-Hahn-Str. 4-6, 36179 Bebra
Besichtigungsdatum/Ort	22.04.2024 Dick Automobile e.K., Ernst-Abbe-Str. 2, 36179 Bebra
Amtliches Kennzeichen	K-UM1139
Fahrzeugart	Van/Kleinbus
Hersteller	Mercedes-Benz
Modell / Verkaufsbezeichnung	Vito 114 CDI Komp.
Schlüssel-Nummern HSN/TSN	1313 / BRJ
Fahrzeug-Identnummer	WDF44760113376040
Anzahl Besitzer	2
Erstzulassung	07.12.2017
Laufleistung	109.284 km
Farbe / Farbcode	
Kraftstoffart	Diesel
Hubraum / Leistung	2.143 cm ³ / 100 kW
Anzahl Türen / Sitze	4 / 2
Getriebe	Automatik
Anzahl Schlüssel	2
Letzte Wartung	21.11.2023 / 108.101 km
Nächste HU	01.11.2025
Servicenachweis	Servicehistorie Unvollständig (Von Ölzettel abgelesen)
Anhängerkupplung	Ohne
Regensensor	Vorhanden
Betriebsanleitung	Vorhanden
Nacklackierung	Nicht Feststellbar Kunststoffteile konnten mittels Lackdickenmessung nicht bewertet werden.
Besichtigungszustand	unzerlegt, fahrbereit, verkehrssicher

GUTACHTENNUMMER: 202404-26033

Bei Rückfragen bitte Gutachtennummer und Datum eingeben

Datum: 22.04.2024

Bereifung / Felge

Achse / Größe	Bereifung	Profil [mm]
#1 225/55 R17 Vorderachse	Winterreifen auf Alufelge	6/5
#2 225/55 R17 Hinterachse		3/3

Der Zustand der Reifen ist verkehrssicher.

Bremsen

	Vorderachse	Hinterachse
Belag	genügend	genügend
Scheibe	genügend	genügend

Wertmindernde Faktoren / Gebrauchsspuren

Der im Gutachten festgestellte Fahrzeugzustand bezieht sich nur auf die festgestellten Schäden oder Mängel, die über die normale Abnutzung entsprechend der Laufzeit/Laufleistung bzw. über das übliche Verschleißmaß hinausgehen.

Nr.	Teil	Schaden	Schweregrad	Kommentar
1	Motorhaube	Klebereste/Delle	Stark	
2	Windschutzscheibe	Steinschlag/Riss	Leicht	
3	Tür VL	Steinschlag	Leicht	
4	Heckklappe	Kratzer	Leicht	
5	Seitenwand rechts	Kratzer	Leicht	
6	Tür HR	Kratzer	Leicht	
7	Tür VR	Steinschlag	Mittel	

Vorschäden / Nachlackierungen

Bei der Besichtigung waren, soweit ohne weitergehende Untersuchungen erkennbar, **keine reparierten Vorschäden feststellbar**. Eine stichprobenartige Lackdickenmessung ergab keine Auffälligkeiten.

Kunststoffteile konnten mittels Lackdickenmessung nicht bewertet werden. Somit sind Vorschäden, Nachlackierungen oder Instandsetzungen nicht auszuschließen.

GUTACHTENNUMMER: 202404-26033

Bei Rückfragen bitte Gutachtennummer und Datum eingeben

Datum: 22.04.2024

Probefahrt / Besichtigung

Es wurde eine kurze Probefahrt auf dem Betriebsgelände durchgeführt.

Ein Probelauf des Motors wurde durchgeführt.

Das Fahrzeug war zum Besichtigungszeitpunkt nicht für den öffentlichen Straßenverkehr zugelassen.

Eine Beeinträchtigung der Verkehrssicherheit wurde nicht festgestellt.

Die Besichtigung umfasste eine äußere Inaugenscheinnahme des Fahrzeuges ohne die Demontage von Verkleidungsteilen etc.

Sonstige Hinweise

Die Besichtigungsbedingungen waren zur Untersuchung des Fahrzeuges ausreichend.

Bebra, den 22.04.2024



Daniel Gawlik

Vorliegendes Druckexemplar wurde auf elektronischem Wege erzeugt. Der benannte Sachverständige versichert, dass der Inhalt die von ihm getroffenen Feststellungen korrekt wiedergibt. Es ist ohne Originalunterschrift gültig.

Anlagen: 15 Übersichtsfotos, 7 Beschädigungsfotos

GUTACHTENNUMMER: 202404-26033

Bei Rückfragen bitte Gutachtennummer und Datum eingeben

Datum: 22.04.2024

Übersichtsfotos



Abbildung 1



Abbildung 2



Abbildung 3



Abbildung 4



Abbildung 5



Abbildung 6

GUTACHTENNUMMER: 202404-26033

Bei Rückfragen bitte Gutachtennummer und Datum eingeben

Datum: 22.04.2024



Abbildung 7



Abbildung 8



Abbildung 9



Abbildung 10



Abbildung 11



Abbildung 12

GUTACHTENNUMMER: 202404-26033

Bei Rückfragen bitte Gutachtennummer und Datum eingeben

Datum: 22.04.2024



Abbildung 13



Abbildung 14



Abbildung 15

Beschädigungsfotos

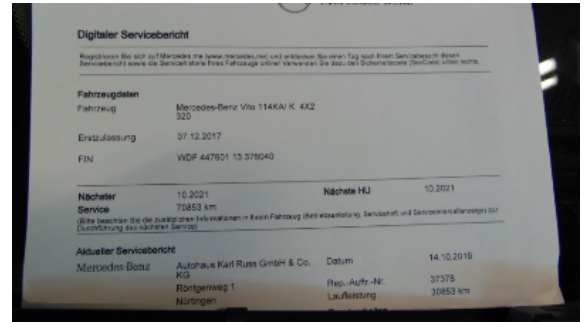

Abbildung 1: Siehe Pos.1



Abbildung 2: Siehe Pos.2

GUTACHTENNUMMER: 202404-26033

Bei Rückfragen bitte Gutachtennummer und Datum eingeben

Datum: 22.04.2024



Abbildung 3: Siehe Pos.3



Abbildung 4: Siehe Pos.4



Abbildung 5: Siehe Pos.5

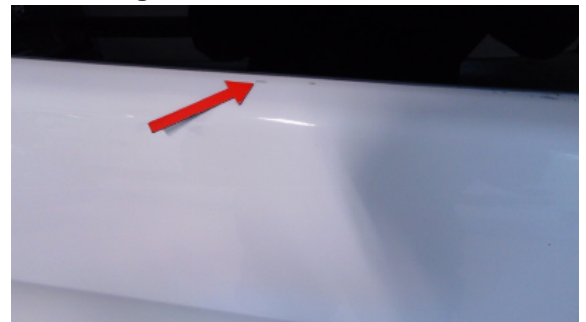

Abbildung 6: Siehe Pos.6

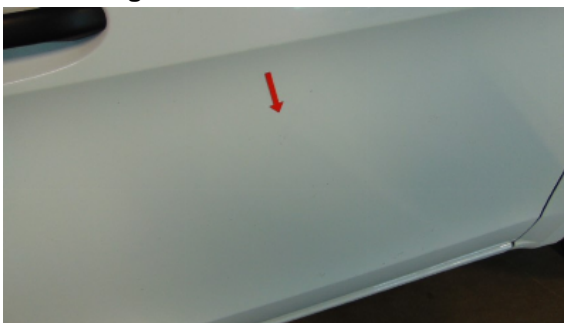

Abbildung 7: Siehe Pos.7