



Gerlach & Schröder GbR

Nürnberger Str. 34

36199 Rotenburg a.d. Fulda/Lisp.

Tel.: (06623) 4 44 24 | Telefax: (06623) 4 43 24

GUTACHTENNUMMER: 202403-25716

Bei Rückfragen bitte Gutachtennummer und Datum eingeben

Datum: 28.03.2024

Gutachten

Betreff	Gutachten
Besichtigungsdatum/Ort	27.03.2024 Dick Automobile e.K., Ernst-Abbe-Str. 2, 36179 Bebra
Auftraggeber	Dick Automobile e.K., Otto-Hahn-Str. 4-6, 36179 Bebra
Amtliches Kennzeichen	K-UM1088
Fahrzeug-Identnummer	WDF44760113367809



Gerlach & Schröder GbR
Nürnberger Str. 34
36199 Rotenburg a.d. Fulda/Lisp.
Tel.: (06623) 4 44 24 | Telefax: (06623) 4 43 24

GUTACHTENNUMMER: 202403-25716

Bei Rückfragen bitte Gutachtennummer und Datum eingeben

Datum: 28.03.2024

Gutachten

Betreff	Gutachten
Auftraggeber	Dick Automobile e.K., Otto-Hahn-Str. 4-6, 36179 Bebra
Besichtigungsdatum/Ort	27.03.2024 Dick Automobile e.K., Ernst-Abbe-Str. 2, 36179 Bebra
Amtliches Kennzeichen	K-UM1088
Fahrzeugart	Transporter
Hersteller	Mercedes-Benz
Modell / Verkaufsbezeichnung	Vito 114 CDI Komp.
Schlüssel-Nummern HSN/TSN	1313 / BRI
Fahrzeug-Identnummer	WDF44760113367809
Anzahl Besitzer	2
Erstzulassung	05.12.2017
Laufleistung	101.186 km
Farbe / Farbcode	
Kraftstoffart	Diesel
Hubraum / Leistung	2.143 cm ³ / 100 kW
Anzahl Türen / Sitze	4 / 2
Getriebe	Automatik
Anzahl Schlüssel	2
Letzte Wartung	24.11.2021 / 76.389 km
Nächste HU	
Servicenachweis	Vorhanden
Anhängerkupplung	Ohne
Regensensor	Vorhanden
Betriebsanleitung	Vorhanden
Nacklackierung	Feststellbar Kunststoffteile konnten mittels Lackdickenmessung nicht bewertet werden.
Besichtigungszustand	unzerlegt, fahrbereit, verkehrssicher

GUTACHTENNUMMER: 202403-25716

Bei Rückfragen bitte Gutachtennummer und Datum eingeben

Datum: 28.03.2024

Bereifung / Felge

Achse / Größe	Bereifung	Profil [mm]
#1 225/55 R17 Vorderachse	Winterreifen auf Stahlfelge	5/4
#2 225/55 R17 Hinterachse		6/6

Der Zustand der Reifen ist verkehrssicher.

Bremsen

	Vorderachse	Hinterachse
Belag	genügend	genügend
Scheibe	genügend	genügend

Wertmindernde Faktoren / Gebrauchsspuren

Der im Gutachten festgestellte Fahrzeugzustand bezieht sich nur auf die festgestellten Schäden oder Mängel, die über die normale Abnutzung entsprechend der Laufzeit/Laufleistung bzw. über das übliche Verschleißmaß hinausgehen.

Nr.	Teil	Schaden	Schweregrad	Kommentar
1	Windschutzscheibe	Steinschlag	Leicht	
2	Motorhaube	Riss	Leicht	
3	Stoßfänger vorne	Kratzer	Leicht	
4	Spiegelkappe links	Kratzer	Leicht	
5	Tür VL	Kratzer	Leicht	
6	Heckklappe	Deformation	Stark	
7	Stoßfänger hinten	Deformation	Leicht	
8	Tür HR	Kratzer	Leicht	
9	Tür VR	Kratzer	Stark	
10	Kotflügel re	Kratzer	Leicht	

GUTACHTENNUMMER: 202403-25716

Bei Rückfragen bitte Gutachtennummer und Datum eingeben

Datum: 28.03.2024

Vorschäden / Nachlackierungen

Am Fahrzeug wurden sach- und fachgerecht reparierte Vorschäden festgestellt.

Im Wesentlichen wurden bei der Reparatur der Vorschäden die folgenden Fahrzeugteile erneuert bzw. instand gesetzt:

- Tür H. R.; ~ 350µm
- Seitenwand R.; ~ 180µm

Eine stichprobenartige Lackdickenmessung ergab eine erhöhte Lackdicke, die mit an Sicherheit grenzender Wahrscheinlichkeit auf reparierte Unfallschäden zurückzuführen ist.

Probefahrt / Besichtigung

Es wurde eine kurze Probefahrt auf dem Betriebsgelände durchgeführt.

Ein Probelauf des Motors wurde durchgeführt.

Das Fahrzeug war zum Besichtigungszeitpunkt nicht für den öffentlichen Straßenverkehr zugelassen.

Eine Beeinträchtigung der Verkehrssicherheit wurde nicht festgestellt.

Die Besichtigung umfasste eine äußere Inaugenscheinnahme des Fahrzeuges ohne die Demontage von Verkleidungsteilen etc.

Sonstige Hinweise

Die Besichtigungsbedingungen waren zur Untersuchung des Fahrzeuges ausreichend.

Bebra, den 28.03.2024



Daniel Gawlik

Vorliegendes Druckexemplar wurde auf elektronischem Wege erzeugt. Der benannte Sachverständige versichert, dass der Inhalt die von ihm getroffenen Feststellungen korrekt wiedergibt. Es ist ohne Originalunterschrift gültig.

Anlagen: 15 Übersichtsfotos, 10 Beschädigungsfotos

GUTACHTENNUMMER: 202403-25716

Bei Rückfragen bitte Gutachtennummer und Datum eingeben

Datum: 28.03.2024

Übersichtsfotos



Abbildung 1



Abbildung 2



Abbildung 3



Abbildung 4



Abbildung 5



Abbildung 6

GUTACHTENNUMMER: 202403-25716

Bei Rückfragen bitte Gutachtennummer und Datum eingeben

Datum: 28.03.2024



Abbildung 7



Abbildung 8



Abbildung 9

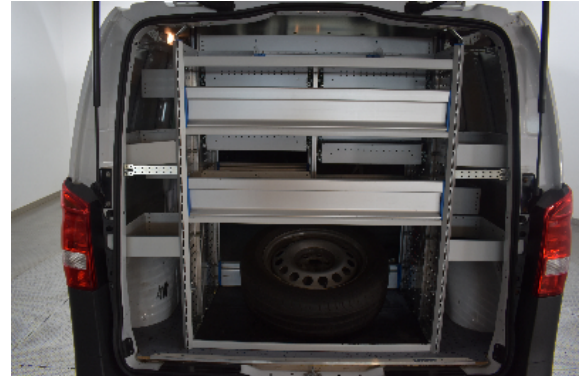

Abbildung 10



Abbildung 11



Abbildung 12

GUTACHTENNUMMER: 202403-25716

Bei Rückfragen bitte Gutachtennummer und Datum eingeben

Datum: 28.03.2024



Abbildung 13



Abbildung 14



Abbildung 15

Beschädigungsfotos



Abbildung 1: Siehe Pos.1

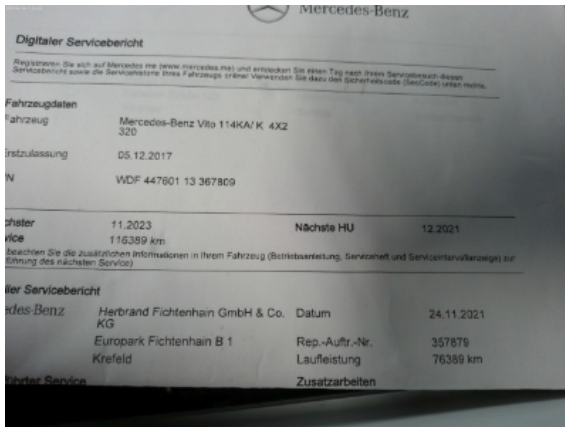

Abbildung 2: Siehe Pos.2

GUTACHTENNUMMER: 202403-25716

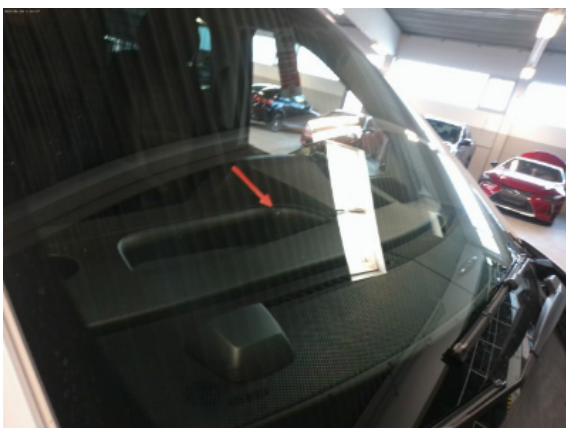
Bei Rückfragen bitte Gutachtennummer und Datum eingeben

Datum: 28.03.2024



Abbildung 3: Siehe Pos.3



Abbildung 4: Siehe Pos.4



Abbildung 5: Siehe Pos.5



Abbildung 6: Siehe Pos.6



Abbildung 7: Siehe Pos.7



Abbildung 8: Siehe Pos.8

GUTACHTENNUMMER: 202403-25716

Bei Rückfragen bitte Gutachtennummer und Datum eingeben

Datum: 28.03.2024



Abbildung 9: Siehe Pos.9



Abbildung 10: Siehe Pos.10