



Gerlach & Schröder GbR

Nürnberger Str. 34

36199 Rotenburg a.d. Fulda/Lisp.

Tel.: (06623) 4 44 24 | Telefax: (06623) 4 43 24

GUTACHTENNUMMER: 202404-26028

Bei Rückfragen bitte Gutachtennummer und Datum eingeben

Datum: 22.04.2024

Gutachten

| | |
|-------------------------------|--|
| Betreff | Gutachten |
| Besichtigungsdatum/Ort | 22.04.2024 Dick Automobile e.K., Ernst-Abbe-Str. 2, 36179 Bebra |
| Auftraggeber | Dick Automobile e.K., Otto-Hahn-Str. 4-6, 36179 Bebra |
| Amtliches Kennzeichen | KR-CD444 |
| Fahrzeug-Identnummer | TMBJG7NE1J0360750 |



Gerlach & Schröder GbR
Nürnberger Str. 34
36199 Rotenburg a.d. Fulda/Lisp.
Tel.: (06623) 4 44 24 | Telefax: (06623) 4 43 24

GUTACHTENNUMMER: 202404-26028

Bei Rückfragen bitte Gutachtennummer und Datum eingeben

Datum: 22.04.2024

Gutachten

| | |
|-------------------------------------|---|
| Betreff | Gutachten |
| Auftraggeber | Dick Automobile e.K., Otto-Hahn-Str. 4-6, 36179 Bebra |
| Besichtigungsdatum/Ort | 22.04.2024 Dick Automobile e.K., Ernst-Abbe-Str. 2, 36179 Bebra |
| Amtliches Kennzeichen | KR-CD444 |
| Fahrzeugart | Kombi |
| Hersteller | Skoda |
| Modell / Verkaufsbezeichnung | Octavia Com.1.6TDI Clever |
| Schlüssel-Nummern HSN/TSN | 8004 / ASF |
| Fahrzeug-Identnummer | TMBJG7NE1J0360750 |
| Anzahl Besitzer | 1 |
| Erstzulassung | 17.07.2018 |
| Laufleistung | 167.163 km |
| Farbe / Farbcode | schwarz |
| Kraftstoffart | Diesel |
| Hubraum / Leistung | 1.598 cm ³ / 85 kW |
| Anzahl Türen / Sitze | 5 / 5 |
| Getriebe | Schaltgetriebe |
| Anzahl Schlüssel | 2 |
| Letzte Wartung | 13.10.2023 / 155.257 km |
| Nächste HU | 01.07.2025 |
| Servicenachweis | Vorhanden |
| Anhängerkupplung | Ohne |
| Regensensor | Vorhanden |
| Betriebsanleitung | Vorhanden |
| Nachlackierung | Nicht Feststellbar Kunststoffteile konnten mittels Lackdickenmessung nicht bewertet werden. |
| Besichtigungszustand | unzerlegt, fahrbereit, verkehrssicher |

GUTACHTENNUMMER: 202404-26028

Bei Rückfragen bitte Gutachtennummer und Datum eingeben

Datum: 22.04.2024

Bereifung / Felge

| Achse / Größe | Bereifung | Profil [mm] |
|---------------------------|---------------------------|-------------|
| #1 225/45 R17 Vorderachse | Sommerreifen auf Alufelge | 6/6 |
| #2 225/45 R17 Hinterachse | | 5/5 |

Der Zustand der Reifen ist verkehrssicher.

Bremsen

| | Vorderachse | Hinterachse |
|---------|-------------|-------------|
| Belag | genügend | genügend |
| Scheibe | genügend | genügend |

Wertmindernde Faktoren / Gebrauchsspuren

Der im Gutachten festgestellte Fahrzeugzustand bezieht sich nur auf die festgestellten Schäden oder Mängel, die über die normale Abnutzung entsprechend der Laufzeit/Laufleistung bzw. über das übliche Verschleißmaß hinausgehen.

| Nr. | Teil | Schaden | Schweregrad | Kommentar |
|-----|-------------------|---------------------------------|-------------|-----------|
| 1 | Alufelge HL | Kratzer | Leicht | |
| 2 | Alufelge HR | Kratzer | Leicht | |
| 3 | Motorhaube | Steinschlag | Leicht | |
| 4 | Stoßfänger vorne | Deformation/Kratzer | Leicht | |
| 5 | Windschutzscheibe | Steinschlag | Leicht | |
| 6 | Türeinstieg VL | Kratzer | Leicht | |
| 7 | Tür HL | Steinschlag/Delle/Di- chtung | Mittel | |
| 8 | Türeinstieg HL | Kratzer | Leicht | |
| 9 | Seitenwand links | Delle | Leicht | |
| 10 | Stoßfänger hinten | Kratzer | Leicht | |
| 11 | Seitenwand rechts | Delle | Leicht | |

GUTACHTENNUMMER: 202404-26028

Bei Rückfragen bitte Gutachtennummer und Datum eingeben

Datum: 22.04.2024

| | | | |
|----|--------------|-------------|--------|
| 12 | Tür HR | Steinschlag | Leicht |
| 13 | Kotflügel re | Delle | Leicht |

Vorschäden / Nachlackierungen

Bei der Besichtigung waren, soweit ohne weitergehende Untersuchungen erkennbar, **keine reparierten Vorschäden feststellbar**. Eine stichprobenartige Lackdickenmessung ergab keine Auffälligkeiten.

Kunststoffteile konnten mittels Lackdickenmessung nicht bewertet werden. Somit sind Vorschäden, Nachlackierungen oder Instandsetzungen nicht auszuschließen.

Probefahrt / Besichtigung

Es wurde eine kurze Probefahrt auf dem Betriebsgelände durchgeführt.

Ein Probelauf des Motors wurde durchgeführt.

Das Fahrzeug war zum Besichtigungszeitpunkt nicht für den öffentlichen Straßenverkehr zugelassen.

Eine Beeinträchtigung der Verkehrssicherheit wurde nicht festgestellt.

Die Besichtigung umfasste eine äußere Inaugenscheinnahme des Fahrzeuges ohne die Demontage von Verkleidungsteilen etc.

Sonstige Hinweise

Die Besichtigungsbedingungen waren zur Untersuchung des Fahrzeuges ausreichend.

Bebra, den 22.04.2024



Nico Emme

Vorliegendes Druckexemplar wurde auf elektronischem Wege erzeugt. Der benannte Sachverständige versichert, dass der Inhalt die von ihm getroffenen Feststellungen korrekt wiedergibt. Es ist ohne Originalunterschrift gültig.

Anlagen: 17 Übersichtsfotos, 15 Beschädigungsfotos

GUTACHTENNUMMER: 202404-26028

Bei Rückfragen bitte Gutachtennummer und Datum eingeben

Datum: 22.04.2024

Übersichtsfotos



Abbildung 1



Abbildung 2



Abbildung 3



Abbildung 4



Abbildung 5



Abbildung 6

GUTACHTENNUMMER: 202404-26028

Bei Rückfragen bitte Gutachtennummer und Datum eingeben

Datum: 22.04.2024



Abbildung 7



Abbildung 8



Abbildung 9



Abbildung 10



Abbildung 11



Abbildung 12

GUTACHTENNUMMER: 202404-26028

Bei Rückfragen bitte Gutachtennummer und Datum eingeben

Datum: 22.04.2024



Abbildung 13



Abbildung 14



Abbildung 15



Abbildung 16



Abbildung 17

GUTACHTENNUMMER: 202404-26028

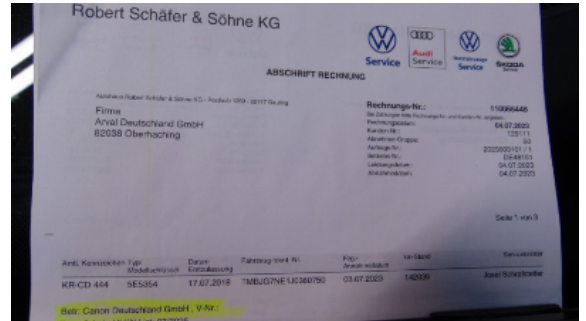
Bei Rückfragen bitte Gutachtennummer und Datum eingeben

Datum: 22.04.2024

Beschädigungsfotos



Abbildung 1: Siehe Pos.1



Abbildung 2: Siehe Pos.2



Abbildung 3: Siehe Pos.3



Abbildung 4: Siehe Pos.4



Abbildung 5: Siehe Pos.5



Abbildung 6: Siehe Pos.6



Abbildung 7: Siehe Pos.7



Abbildung 8: Siehe Pos.7

GUTACHTENNUMMER: 202404-26028

Bei Rückfragen bitte Gutachtennummer und Datum eingeben

Datum: 22.04.2024



Abbildung 9: Siehe Pos.7



Abbildung 10: Siehe Pos.8



Abbildung 11: Siehe Pos.9



Abbildung 12: Siehe Pos.10



Abbildung 13: Siehe Pos.11



Abbildung 14: Siehe Pos.12



Abbildung 15: Siehe Pos.13