



Gerlach & Schröder GbR
Nürnberger Str. 34
36199 Rotenburg a.d. Fulda/Lisp.
Tel.: (06623) 4 44 24 | Telefax: (06623) 4 43 24

GUTACHTENNUMMER: 202404-26088

Bei Rückfragen bitte Gutachtennummer und Datum eingeben

Datum: 25.04.2024

Gutachten

Betreff	Gutachten
Besichtigungsdatum/Ort	25.04.2024 Dick Automobile e.K., Ernst-Abbe-Str. 2, 36179 Bebra
Auftraggeber	Dick Automobile e.K., Otto-Hahn-Str. 4-6, 36179 Bebra
Amtliches Kennzeichen	L-UO 1094
Fahrzeug-Identnummer	JN1TGAT32U0001045



Gerlach & Schröder GbR
Nürnberger Str. 34
36199 Rotenburg a.d. Fulda/Lisp.
Tel.: (06623) 4 44 24 | Telefax: (06623) 4 43 24

GUTACHTENNUMMER: 202404-26088

Bei Rückfragen bitte Gutachtennummer und Datum eingeben

Datum: 25.04.2024

Gutachten

Betreff	Gutachten
Auftraggeber	Dick Automobile e.K., Otto-Hahn-Str. 4-6, 36179 Bebra
Besichtigungsdatum/Ort	25.04.2024 Dick Automobile e.K., Ernst-Abbe-Str. 2, 36179 Bebra
Amtliches Kennzeichen	L-UO 1094
Fahrzeugart	SUV/Geländewagen/Pickup
Hersteller	Nissan
Modell / Verkaufsbezeichnung	XTrail Acenta
Schlüssel-Nummern HSN/TSN	1329 / ALW
Fahrzeug-Identnummer	JN1TGAT32U0001045
Anzahl Besitzer	2
Erstzulassung	01.09.2019
Laufleistung	68.737 km
Farbe / Farbcode	SCHWARZ
Kraftstoffart	Benzin
Hubraum / Leistung	1.332 cm ³ / 117 kW
Anzahl Türen / Sitze	5 / 5
Getriebe	Automatik
Anzahl Schlüssel	1
Letzte Wartung	22.12.2022 / 60.456 km
Nächste HU	01.02.2025
Servicenachweis	Vorhanden
Anhängerkupplung	Ohne
Regensensor	Vorhanden
Betriebsanleitung	Vorhanden
Nacklackierung	Feststellbar Kunststoffteile konnten mittels Lackdickenmessung nicht bewertet werden.
Besichtigungszustand	unzerlegt, fahrbereit, verkehrssicher

GUTACHTENNUMMER: 202404-26088

Bei Rückfragen bitte Gutachtennummer und Datum eingeben

Datum: 25.04.2024

Bereifung / Felge

Achse / Größe	Bereifung	Profil [mm]
#1 225/60 R18 Vorderachse	Ganzjahresreifen auf Alufelge	8/8
#2 225/60 R18 Hinterachse		8/8

Der Zustand der Reifen ist verkehrssicher.

Bremsen

	Vorderachse	Hinterachse
Belag	genügend	gut
Scheibe	genügend	gut

Wertmindernde Faktoren / Gebrauchsspuren

Der im Gutachten festgestellte Fahrzeugzustand bezieht sich nur auf die festgestellten Schäden oder Mängel, die über die normale Abnutzung entsprechend der Laufzeit/Laufleistung bzw. über das übliche Verschleißmaß hinausgehen.

Nr.	Teil	Schaden	Schweregrad	Kommentar
1	Motorhaube	Steinschlag	Leicht	
2	Stoßfänger vorne	Steinschlag	Leicht	
3	Kotflügel li	Steinschlag	Leicht	
4	Türeinstieg VL	Kratzer	Mittel	
5	Stoßfänger hinten	Kratzer	Leicht	
6	Tür HR	Kratzer	Leicht	
7	Kotflügel re	Steinschlag	Leicht	

Vorschäden / Nachlackierungen

Am Fahrzeug wurden sach- und fachgerecht reparierte Vorschäden festgestellt.

Im Wesentlichen wurden bei der Reparatur der Vorschäden die folgenden Fahrzeugteile erneuert bzw. instand gesetzt:

- Tür H. L.; ~ 130µm

GUTACHTENNUMMER: 202404-26088

Bei Rückfragen bitte Gutachtennummer und Datum eingeben

Datum: 25.04.2024

- Seitenwand L.; > 1500µm

Eine stichprobenartige Lackdickenmessung ergab eine erhöhte Lackdicke, die mit an Sicherheit grenzender Wahrscheinlichkeit auf reparierte Unfallschäden zurückzuführen ist.

Probefahrt / Besichtigung

Das Fahrzeug war zum Besichtigungszeitpunkt nicht für den öffentlichen Straßenverkehr zugelassen.

Eine Beeinträchtigung der Verkehrssicherheit wurde nicht festgestellt.

Die Besichtigung umfasste eine äußere Inaugenscheinnahme des Fahrzeuges ohne die Demontage von Verkleidungsteilen etc.

Sonstige Hinweise

Die Besichtigungsbedingungen waren zur Untersuchung des Fahrzeuges ausreichend.

Reparierter Vorschaden: Schadenhöhe unbekannt

Bebra, den 25.04.2024



Daniel Gawlik

Vorliegendes Druckexemplar wurde auf elektronischem Wege erzeugt. Der benannte Sachverständige versichert, dass der Inhalt die von ihm getroffenen Feststellungen korrekt wiedergibt. Es ist ohne Originalunterschrift gültig.

Anlagen: 15 Übersichtsfotos, 8 Beschädigungsfotos

GUTACHTENNUMMER: 202404-26088

Bei Rückfragen bitte Gutachtennummer und Datum eingeben

Datum: 25.04.2024

Übersichtsfotos



Abbildung 1



Abbildung 2



Abbildung 3



Abbildung 4



Abbildung 5



Abbildung 6

GUTACHTENNUMMER: 202404-26088

Bei Rückfragen bitte Gutachtennummer und Datum eingeben

Datum: 25.04.2024



Abbildung 7



Abbildung 8



Abbildung 9



Abbildung 10



Abbildung 11



Abbildung 12

GUTACHTENNUMMER: 202404-26088

Bei Rückfragen bitte Gutachtennummer und Datum eingeben

Datum: 25.04.2024

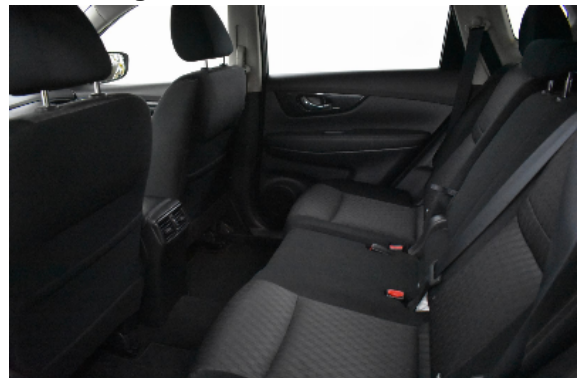

Abbildung 13



Abbildung 14



Abbildung 15

Beschädigungsfotos



Abbildung 1: Siehe Pos.1

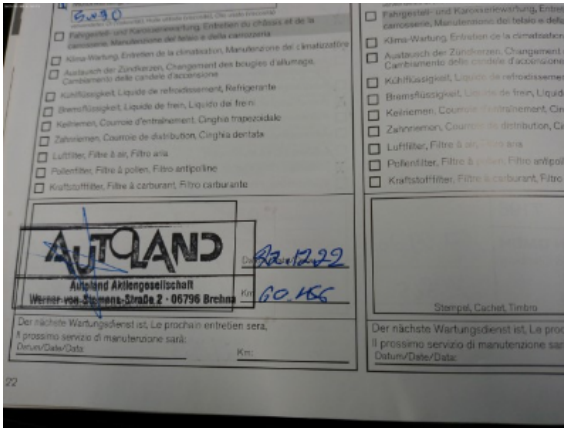

Abbildung 2: Siehe Pos.2

GUTACHTENNUMMER: 202404-26088

Bei Rückfragen bitte Gutachtennummer und Datum eingeben

Datum: 25.04.2024



Abbildung 3: Siehe Pos.2



Abbildung 4: Siehe Pos.3



Abbildung 5: Siehe Pos.4



Abbildung 6: Siehe Pos.5



Abbildung 7: Siehe Pos.6

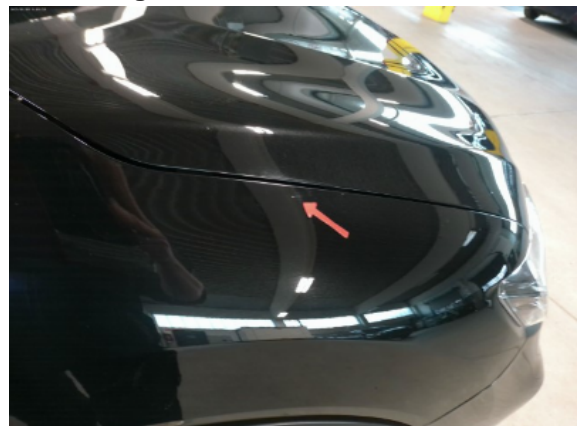

Abbildung 8: Siehe Pos.7