



Gerlach & Schröder GbR
Nürnberger Str. 34
36199 Rotenburg a.d. Fulda/Lisp.
Tel.: (06623) 4 44 24 | Telefax: (06623) 4 43 24

GUTACHTENNUMMER: 202404-25925

Bei Rückfragen bitte Gutachtennummer und Datum eingeben

Datum: 22.04.2024

Gutachten

Betreff	Gutachten
Besichtigungsdatum/Ort	15.04.2024 Dick Automobile e.K., Ernst-Abbe-Str. 2, 36179 Bebra
Auftraggeber	Dick Automobile e.K., Otto-Hahn-Str. 4-6, 36179 Bebra
Amtliches Kennzeichen	BT-KS 3003
Fahrzeug-Identnummer	VXEVFEHZ8LZ002670



Gerlach & Schröder GbR
Nürnberger Str. 34
36199 Rotenburg a.d. Fulda/Lisp.
Tel.: (06623) 4 44 24 | Telefax: (06623) 4 43 24

GUTACHTENNUMMER: 202404-25925

Bei Rückfragen bitte Gutachtennummer und Datum eingeben

Datum: 22.04.2024

Gutachten

Betreff	Gutachten
Auftraggeber	Dick Automobile e.K., Otto-Hahn-Str. 4-6, 36179 Bebra
Besichtigungsdatum/Ort	15.04.2024 Dick Automobile e.K., Ernst-Abbe-Str. 2, 36179 Bebra
Amtliches Kennzeichen	BT-KS 3003
Fahrzeugart	Kombi
Hersteller	Opel
Modell / Verkaufsbezeichnung	Vivaro 2.0 D CARGO M AUTM.
Schlüssel-Nummern HSN/TSN	3003 / AXZ
Fahrzeug-Identnummer	VXEVFEHZ8LZ002670
Anzahl Besitzer	2
Erstzulassung	16.09.2019
Laufleistung	121.801 km
Farbe / Farbcode	GRAU
Kraftstoffart	Diesel
Hubraum / Leistung	2.000 cm ³ / 130 kW
Anzahl Türen / Sitze	4 / 3
Getriebe	Automatik
Anzahl Schlüssel	2
Letzte Wartung	14.09.2022 / 86.079 km
Nächste HU	01.09.2023
Servicenachweis	Vorhanden
Anhängerkupplung	Ohne
Regensensor	Vorhanden
Betriebsanleitung	Vorhanden
Nacklackierung	Feststellbar Kunststoffteile konnten mittels Lackdickenmessung nicht bewertet werden.
Besichtigungszustand	unzerlegt, fahrbereit, verkehrssicher

GUTACHTENNUMMER: 202404-25925

Bei Rückfragen bitte Gutachtennummer und Datum eingeben

Datum: 22.04.2024

Bereifung / Felge

Achse / Größe	Bereifung	Profil [mm]
#1 215/60 R17 Vorderachse	Ganzjahresreifen auf Stahlfelge	7/7
#2 215/60 R17 Hinterachse		7/7

Der Zustand der Reifen ist verkehrssicher.

Bremsen

	Vorderachse	Hinterachse
Belag	genügend	genügend
Scheibe	genügend	genügend

Wertmindernde Faktoren / Gebrauchsspuren

Der im Gutachten festgestellte Fahrzeugzustand bezieht sich nur auf die festgestellten Schäden oder Mängel, die über die normale Abnutzung entsprechend der Laufzeit/Laufleistung bzw. über das übliche Verschleißmaß hinausgehen.

Nr.	Teil	Schaden	Schweregrad	Kommentar
1	Stoßfänger vorne	Steinschlag	Leicht	
2	Tür VR	Kratzer	Leicht	
3	Tür HR	Kratzer	Leicht	
4	Stoßfänger hinten	Kratzer	Leicht	
5	Tür VL	Kratzer	Leicht	

Vorschäden / Nachlackierungen

Am Fahrzeug wurden sach- und fachgerecht reparierte Vorschäden festgestellt.

Im Wesentlichen wurden bei der Reparatur der Vorschäden die folgenden Fahrzeugteile erneuert bzw. instand gesetzt:

- Tür H. R.; ~ 170µm
- Stoßfänger H.; ; Nicht messbar

Eine stichprobenartige Lackdickenmessung ergab eine erhöhte Lackdicke, die mit an Sicherheit grenzender Wahrscheinlichkeit auf reparierte Unfallschäden zurückzuführen ist.

GUTACHTENNUMMER: 202404-25925

Bei Rückfragen bitte Gutachtennummer und Datum eingeben

Datum: 22.04.2024

Probefahrt / Besichtigung

Das Fahrzeug war zum Besichtigungszeitpunkt nicht für den öffentlichen Straßenverkehr zugelassen.

Eine Beeinträchtigung der Verkehrssicherheit wurde nicht festgestellt.

Die Besichtigung umfasste eine äußere Inaugenscheinnahme des Fahrzeuges ohne die Demontage von Verkleidungsteilen etc.

Sonstige Hinweise

Die Besichtigungsbedingungen waren zur Untersuchung des Fahrzeuges ausreichend.

Reparierter Vorschaden: Schadenhöhe unbekannt

Bebra, den 22.04.2024



Nico Emme

Vorliegendes Druckexemplar wurde auf elektronischem Wege erzeugt. Der benannte Sachverständige versichert, dass der Inhalt die von ihm getroffenen Feststellungen korrekt wiedergibt. Es ist ohne Originalunterschrift gültig.

Anlagen: 13 Übersichtsfotos, 5 Beschädigungsfotos

GUTACHTENNUMMER: 202404-25925

Bei Rückfragen bitte Gutachtennummer und Datum eingeben

Datum: 22.04.2024

Übersichtsfotos



Abbildung 1



Abbildung 2



Abbildung 3



Abbildung 4



Abbildung 5



Abbildung 6

GUTACHTENNUMMER: 202404-25925

Bei Rückfragen bitte Gutachtennummer und Datum eingeben

Datum: 22.04.2024



Abbildung 7



Abbildung 8



Abbildung 9



Abbildung 10



Abbildung 11



Abbildung 12

GUTACHTENNUMMER: 202404-25925

Bei Rückfragen bitte Gutachtennummer und Datum eingeben

Datum: 22.04.2024

Bestätigung		
Inspektion aktion 51462	Service: <input type="checkbox"/> Zwischeninspektion <input checked="" type="checkbox"/> Hauptinspektion Datum: 14.9.22 km 86079	Service: <input type="checkbox"/> Zwischeninspektion <input type="checkbox"/> Hauptinspektion Datum km
dexos2 <input checked="" type="checkbox"/> B4 <input type="checkbox"/> C3 <input type="checkbox"/> 0 W-30 gkeit °C	Motoröl Klasse: dexos1 <input type="checkbox"/> dexos2 <input checked="" type="checkbox"/> dexos1 Gen2 <input type="checkbox"/> ACEA A3 <input type="checkbox"/> B4 <input type="checkbox"/> C3 <input type="checkbox"/> Viskosität: 0 W-30 Gefrierschutz, Kühlfüssigkeit °C Ja Nein <input type="checkbox"/> Batterie (Funkfernbedienung) <input checked="" type="checkbox"/> Innenraumluftfilter <input type="checkbox"/> Luftfiltereinsatz <input checked="" type="checkbox"/> Keilrippenriemen <input checked="" type="checkbox"/> Zahnriemen	Motoröl Klasse: dexos1 <input type="checkbox"/> dexos1 Gen2 <input type="checkbox"/> ACEA A3 <input type="checkbox"/> B4 <input type="checkbox"/> Viskosität: Gefrierschutz, Kühlfüssigkeit: Ja Nein <input type="checkbox"/> Batterie (Funkfer <input type="checkbox"/> Innenraumluftfil <input type="checkbox"/> Luftfiltereinsatz <input type="checkbox"/> Keilrippenriem <input type="checkbox"/> Zahnriemen <input type="checkbox"/> Keilrippenfilter

Abbildung 13

Beschädigungsfotos



Abbildung 1: siehe pos.1



Abbildung 2: siehe pos.2



Abbildung 3: siehe pos.3



Abbildung 4: siehe pos.4

GUTACHTENNUMMER: 202404-25925

Bei Rückfragen bitte Gutachtennummer und Datum eingeben

Datum: 22.04.2024

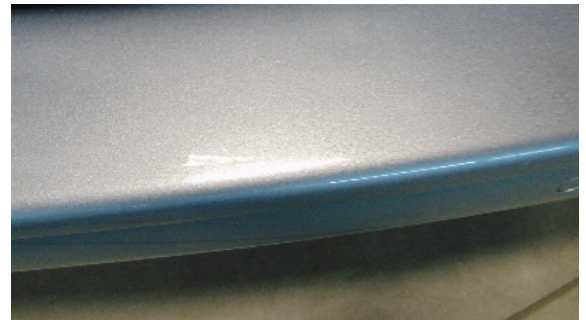

Abbildung 5: siehe pos.5