



Gerlach & Schröder GbR

Nürnberger Str. 34

36199 Rotenburg a.d. Fulda/Lisp.

Tel.: (06623) 4 44 24 | Telefax: (06623) 4 43 24

GUTACHTENNUMMER: 202404-25898

Bei Rückfragen bitte Gutachtennummer und Datum eingeben

Datum: 12.04.2024

Gutachten

Betreff	Gutachten
Besichtigungsdatum/Ort	11.04.2024 Dick Automobile e.K., Ernst-Abbe-Str. 2, 36179 Bebra
Auftraggeber	Dick Automobile e.K., Otto-Hahn-Str. 4-6, 36179 Bebra
Amtliches Kennzeichen	SL-MX 1298
Fahrzeug-Identnummer	WVWZZZAUZJW135312



Gerlach & Schröder GbR
Nürnberger Str. 34
36199 Rotenburg a.d. Fulda/Lisp.
Tel.: (06623) 4 44 24 | Telefax: (06623) 4 43 24

GUTACHTENNUMMER: 202404-25898

Bei Rückfragen bitte Gutachtennummer und Datum eingeben

Datum: 12.04.2024

Gutachten

Betreff	Gutachten
Auftraggeber	Dick Automobile e.K., Otto-Hahn-Str. 4-6, 36179 Bebra
Besichtigungsdatum/Ort	11.04.2024 Dick Automobile e.K., Ernst-Abbe-Str. 2, 36179 Bebra
Amtliches Kennzeichen	SL-MX 1298
Fahrzeugart	Kombi
Hersteller	VW
Modell / Verkaufsbezeichnung	Golf 1.6 TDI (BLUEMOTION TECHNOLOGY)
Schlüssel-Nummern HSN/TSN	0603 / CBO
Fahrzeug-Identnummer	WVWZZZAUZJW135312
Anzahl Besitzer	2
Erstzulassung	02.01.2018
Laufleistung	100.185 km
Farbe / Farbcode	GRAU
Kraftstoffart	Diesel
Hubraum / Leistung	1.598 cm ³ / 85 kW
Anzahl Türen / Sitze	5 / 5
Getriebe	Schaltgetriebe
Anzahl Schlüssel	2
Letzte Wartung	Unbekannt
Nächste HU	01.05.2024
Servicenachweis	Nicht Vorhanden
Anhängerkupplung	Ohne
Regensensor	Vorhanden
Betriebsanleitung	Vorhanden
Nacklackierung	Feststellbar Kunststoffteile konnten mittels Lackdickenmessung nicht bewertet werden.
Besichtigungszustand	unzerlegt, fahrbereit, verkehrssicher

GUTACHTENNUMMER: 202404-25898

Bei Rückfragen bitte Gutachtennummer und Datum eingeben

Datum: 12.04.2024

Bereifung / Felge

Achse / Größe	Bereifung	Profil [mm]
#1 205/55 R16 Vorderachse	Winterreifen auf Alufelge	4/4
#2 205/55 R16 Hinterachse		6/6

Der Zustand der Reifen ist verkehrssicher.

Bremsen

	Vorderachse	Hinterachse
Belag	genügend	genügend
Scheibe	genügend	genügend

Wertmindernde Faktoren / Gebrauchsspuren

Der im Gutachten festgestellte Fahrzeugzustand bezieht sich nur auf die festgestellten Schäden oder Mängel, die über die normale Abnutzung entsprechend der Laufzeit/Laufleistung bzw. über das übliche Verschleißmaß hinausgehen.

Nr.	Teil	Schaden	Schweregrad	Kommentar
1	Motorhaube	Steinschlag	Leicht	
2	Stoßfänger vorne	Steinschlag	Leicht	
3	Stoßfänger hinten	Kratzer	Leicht	
4	Heckklappe	Kratzer	Leicht	
5	Tür VL	Kratzer	Leicht	

Vorschäden / Nachlackierungen

Am Fahrzeug wurden sach- und fachgerecht reparierte Vorschäden festgestellt.

Im Wesentlichen wurden bei der Reparatur der Vorschäden die folgenden Fahrzeugteile erneuert bzw. instand gesetzt:

- Kotflügel L.; ~ 170µm

Eine stichprobenartige Lackdickenmessung ergab eine erhöhte Lackdicke, die mit an Sicherheit grenzender Wahrscheinlichkeit auf reparierte Unfallschäden zurückzuführen ist.

GUTACHTENNUMMER: 202404-25898

Bei Rückfragen bitte Gutachtennummer und Datum eingeben

Datum: 12.04.2024

Probefahrt / Besichtigung

Es wurde eine kurze Probefahrt auf dem Betriebsgelände durchgeführt.

Ein Probelauf des Motors wurde durchgeführt.

Das Fahrzeug war zum Besichtigungszeitpunkt nicht für den öffentlichen Straßenverkehr zugelassen.

Eine Beeinträchtigung der Verkehrssicherheit wurde nicht festgestellt.

Die Besichtigung umfasste eine äußere Inaugenscheinnahme des Fahrzeuges ohne die Demontage von Verkleidungsteilen etc.

Sonstige Hinweise

Die Besichtigungsbedingungen waren zur Untersuchung des Fahrzeuges ausreichend.

Bebra, den 12.04.2024



Nico Emme

Vorliegendes Druckexemplar wurde auf elektronischem Wege erzeugt. Der benannte Sachverständige versichert, dass der Inhalt die von ihm getroffenen Feststellungen korrekt wiedergibt. Es ist ohne Originalunterschrift gültig.

Anlagen: 15 Übersichtsfotos, 5 Beschädigungsfotos

GUTACHTENNUMMER: 202404-25898

Bei Rückfragen bitte Gutachtennummer und Datum eingeben

Datum: 12.04.2024

Übersichtsfotos



Abbildung 1



Abbildung 2



Abbildung 3



Abbildung 4



Abbildung 5



Abbildung 6

GUTACHTENNUMMER: 202404-25898

Bei Rückfragen bitte Gutachtennummer und Datum eingeben

Datum: 12.04.2024



Abbildung 7



Abbildung 8



Abbildung 9



Abbildung 10



Abbildung 11



Abbildung 12

GUTACHTENNUMMER: 202404-25898

Bei Rückfragen bitte Gutachtennummer und Datum eingeben

Datum: 12.04.2024



Abbildung 13



Abbildung 14



Abbildung 15

Beschädigungsfotos



Abbildung 1: siehe pos.1



Abbildung 2: siehe pos.2

GUTACHTENNUMMER: 202404-25898

Bei Rückfragen bitte Gutachtennummer und Datum eingeben

Datum: 12.04.2024



Abbildung 3: siehe pos.3

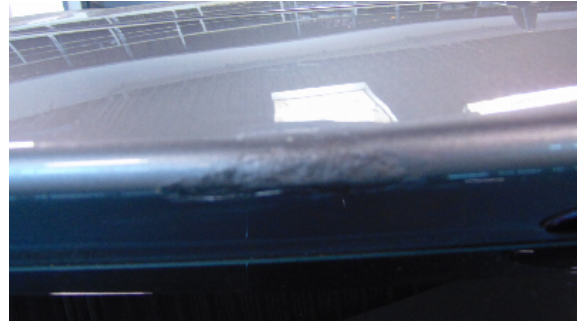

Abbildung 4: siehe pos.4



Abbildung 5: siehe pos.5