



Gerlach & Schröder GbR

Nürnberger Str. 34

36199 Rotenburg a.d. Fulda/Lisp.

Tel.: (06623) 4 44 24 | Telefax: (06623) 4 43 24

GUTACHTENNUMMER: 202405-26181

Bei Rückfragen bitte Gutachtennummer und Datum eingeben

Datum: 04.05.2024

Gutachten

Betreff	Gutachten
Besichtigungsdatum/Ort	03.05.2024 Dick Automobile e.K., Ernst-Abbe-Str. 2, 36179 Bebra
Auftraggeber	Dick Automobile e.K., Otto-Hahn-Str. 4-6, 36179 Bebra
Amtliches Kennzeichen	
Fahrzeug-Identnummer	VF3MCYHZJKS393233



Gerlach & Schröder GbR
Nürnberger Str. 34
36199 Rotenburg a.d. Fulda/Lisp.
Tel.: (06623) 4 44 24 | Telefax: (06623) 4 43 24

GUTACHTENNUMMER: 202405-26181

Bei Rückfragen bitte Gutachtennummer und Datum eingeben

Datum: 04.05.2024

Gutachten

Betreff	Gutachten
Auftraggeber	Dick Automobile e.K., Otto-Hahn-Str. 4-6, 36179 Bebra
Besichtigungsdatum/Ort	03.05.2024 Dick Automobile e.K., Ernst-Abbe-Str. 2, 36179 Bebra
Amtliches Kennzeichen	
Fahrzeugart	Kombi
Hersteller	Peugeot
Modell / Verkaufsbezeichnung	5008 1.5 BLUEHDI 130 ALLURE LTD
Schlüssel-Nummern HSN/TSN	/
Fahrzeug-Identnummer	VF3MCRYHZJKS393233
Anzahl Besitzer	1
Erstzulassung	06.12.2019
Laufleistung	84.554 km
Farbe / Farbcode	WEISS
Kraftstoffart	Diesel
Hubraum / Leistung	1.499 cm ³ / 96 kW
Anzahl Türen / Sitze	5 / 5
Getriebe	Schaltgetriebe
Anzahl Schlüssel	2
Letzte Wartung	23.06.2022 / 58.663 km
Nächste HU	
Servicenachweis	Vorhanden
Anhängerkupplung	Abnehmbar
Regensensor	Vorhanden
Betriebsanleitung	Vorhanden
Nacklackierung	Nicht Feststellbar Kunststoffteile konnten mittels Lackdickenmessung nicht bewertet werden.
Besichtigungszustand	unzerlegt, fahrbereit, verkehrssicher

GUTACHTENNUMMER: 202405-26181

Bei Rückfragen bitte Gutachtennummer und Datum eingeben

Datum: 04.05.2024

Bereifung / Felge

Achse / Größe	Bereifung	Profil [mm]
#1 205/55 R19 Vorderachse	Sommerreifen auf Alufelge	4/4
#2 205/55 R19 Hinterachse		5/5

Der Zustand der Reifen ist verkehrssicher.

Bremsen

	Vorderachse	Hinterachse
Belag	genügend	genügend
Scheibe	genügend	genügend

Wertmindernde Faktoren / Gebrauchsspuren

Der im Gutachten festgestellte Fahrzeugzustand bezieht sich nur auf die festgestellten Schäden oder Mängel, die über die normale Abnutzung entsprechend der Laufzeit/Laufleistung bzw. über das übliche Verschleißmaß hinausgehen.

Nr.	Teil	Schaden	Schweregrad	Kommentar
1	Alufelge VR	Kratzer	Mittel	
2	Alufelge VL	Kratzer	Mittel	
3	Stoßfänger vorne	Kratzer	Mittel	
4	Türeinstieg HR	Kratzer	Mittel	
5	Seitenwand rechts	Kratzer	Mittel	
6	Türeinstieg HL	Kratzer	Mittel	

Vorschäden / Nachlackierungen

Bei der Besichtigung waren, soweit ohne weitergehende Untersuchungen erkennbar, **keine reparierten Vorschäden feststellbar**. Eine stichprobenartige Lackdickenmessung ergab keine Auffälligkeiten.

Kunststoffteile konnten mittels Lackdickenmessung nicht bewertet werden. Somit sind Vorschäden, Nachlackierungen oder Instandsetzungen nicht auszuschließen.

GUTACHTENNUMMER: 202405-26181

Bei Rückfragen bitte Gutachtennummer und Datum eingeben

Datum: 04.05.2024

Probefahrt / Besichtigung

Es wurde eine kurze Probefahrt auf dem Betriebsgelände durchgeführt.

Ein Probelauf des Motors wurde durchgeführt.

Das Fahrzeug war zum Besichtigungszeitpunkt nicht für den öffentlichen Straßenverkehr zugelassen.

Eine Beeinträchtigung der Verkehrssicherheit wurde nicht festgestellt.

Die Besichtigung umfasste eine äußere Inaugenscheinnahme des Fahrzeuges ohne die Demontage von Verkleidungsteilen etc.

Sonstige Hinweise

Die Besichtigungsbedingungen waren zur Untersuchung des Fahrzeuges ausreichend.

Bebra, den 04.05.2024



Daniel Gawlik

Vorliegendes Druckexemplar wurde auf elektronischem Wege erzeugt. Der benannte Sachverständige versichert, dass der Inhalt die von ihm getroffenen Feststellungen korrekt wiedergibt. Es ist ohne Originalunterschrift gültig.

Anlagen: 19 Übersichtsfotos, 6 Beschädigungsfotos

GUTACHTENNUMMER: 202405-26181

Bei Rückfragen bitte Gutachtennummer und Datum eingeben

Datum: 04.05.2024

Übersichtsfotos



Abbildung 1



Abbildung 2



Abbildung 3



Abbildung 4



Abbildung 5



Abbildung 6

GUTACHTENNUMMER: 202405-26181

Bei Rückfragen bitte Gutachtennummer und Datum eingeben

Datum: 04.05.2024



Abbildung 7



Abbildung 8



Abbildung 9



Abbildung 10



Abbildung 11



Abbildung 12

GUTACHTENNUMMER: 202405-26181

Bei Rückfragen bitte Gutachtennummer und Datum eingeben

Datum: 04.05.2024



Abbildung 13



Abbildung 14



Abbildung 15



Abbildung 16



Abbildung 17



Abbildung 18

GUTACHTENNUMMER: 202405-26181

Bei Rückfragen bitte Gutachtennummer und Datum eingeben

Datum: 04.05.2024



Abbildung 19

Beschädigungsfotos



Abbildung 1: siehe pos.1

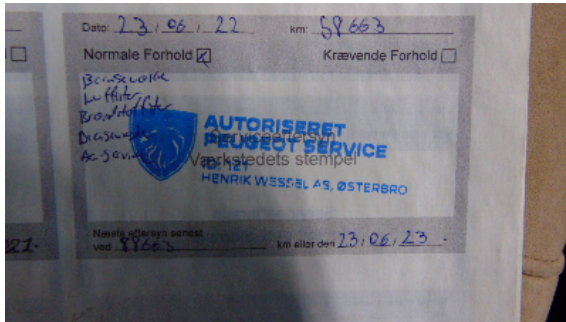

Abbildung 2: siehe pos.2



Abbildung 3: siehe pos.3



Abbildung 4: siehe pos.4

GUTACHTENNUMMER: 202405-26181

Bei Rückfragen bitte Gutachtennummer und Datum eingeben

Datum: 04.05.2024

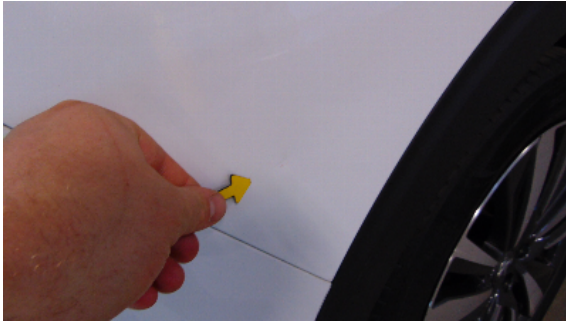

Abbildung 5: siehe pos.5

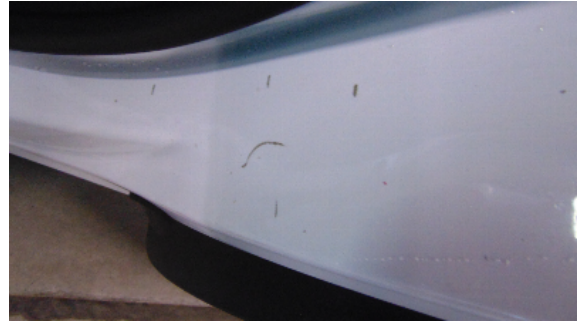

Abbildung 6: siehe pos.6