



Gerlach & Schröder GbR
Nürnberger Str. 34
36199 Rotenburg a.d. Fulda/Lisp.
Tel.: (06623) 4 44 24 | Telefax: (06623) 4 43 24

GUTACHTENNUMMER: 202404-25894

Bei Rückfragen bitte Gutachtennummer und Datum eingeben

Datum: 11.04.2024

Gutachten

Betreff	Gutachten
Besichtigungsdatum/Ort	11.04.2024 Dick Automobile e.K., Ernst-Abbe-Str. 2, 36179 Bebra
Auftraggeber	Dick Automobile e.K., Otto-Hahn-Str. 4-6, 36179 Bebra
Amtliches Kennzeichen	
Fahrzeug-Identnummer	W1K1771121J281348



Gerlach & Schröder GbR
Nürnberger Str. 34
36199 Rotenburg a.d. Fulda/Lisp.
Tel.: (06623) 4 44 24 | Telefax: (06623) 4 43 24

GUTACHTENNUMMER: 202404-25894

Bei Rückfragen bitte Gutachtennummer und Datum eingeben

Datum: 11.04.2024

Gutachten

Betreff	Gutachten
Auftraggeber	Dick Automobile e.K., Otto-Hahn-Str. 4-6, 36179 Bebra
Besichtigungsdatum/Ort	11.04.2024 Dick Automobile e.K., Ernst-Abbe-Str. 2, 36179 Bebra
Amtliches Kennzeichen	
Fahrzeugart	Limousine
Hersteller	Mercedes-Benz
Modell / Verkaufsbezeichnung	A 200 D 8G-DCT
Schlüssel-Nummern HSN/TSN	/
Fahrzeug-Identnummer	W1K1771121J281348
Anzahl Besitzer	1
Erstzulassung	16.12.2020
Laufleistung	42.606 km
Farbe / Farbcode	SCHWARZ
Kraftstoffart	Diesel
Hubraum / Leistung	1.950 cm ³ / 110 kW
Anzahl Türen / Sitze	4 / 5
Getriebe	Automatik
Anzahl Schlüssel	1
Letzte Wartung	27.06.2023 / 32.084 km
Nächste HU	01.01.2026
Servicenachweis	Vorhanden
Anhängerkupplung	Ohne
Regensensor	Vorhanden
Betriebsanleitung	Vorhanden
Nachlackierung	Nicht Feststellbar Kunststoffteile konnten mittels Lackdickenmessung nicht bewertet werden.
Besichtigungszustand	unzerlegt, fahrbereit, verkehrssicher

GUTACHTENNUMMER: 202404-25894

Bei Rückfragen bitte Gutachtennummer und Datum eingeben

Datum: 11.04.2024

Bereifung / Felge

Achse / Größe	Bereifung	Profil [mm]
#1 225/45 R18 Vorderachse	Sommerreifen auf Alufelge	5/5
#2 225/45 R18 Hinterachse		6/6

Der Zustand der Reifen ist verkehrssicher.

Bremsen

	Vorderachse	Hinterachse
Belag	genügend	genügend
Scheibe	genügend	genügend

Wertmindernde Faktoren / Gebrauchsspuren

Der im Gutachten festgestellte Fahrzeugzustand bezieht sich nur auf die festgestellten Schäden oder Mängel, die über die normale Abnutzung entsprechend der Laufzeit/Laufleistung bzw. über das übliche Verschleißmaß hinausgehen.

Nr.	Teil	Schaden	Schweregrad	Kommentar
1	Windschutzscheibe	Steinschlag	Leicht	
2	Motorhaube	Steinschlag	Leicht	
3	Motorhaube	Kratzer	Stark	
4	Stoßfänger vorne	Kratzer	Mittel	
5	Dach	Kratzer	Mittel	
6	Spiegelkappe links	Steinschlag	Leicht	
7	Tür VL	Kratzer	Leicht	
8	Tür HL	Kratzer	Leicht	
9	Tür VR	Kratzer	Leicht	
10	Stoßfänger vorne	Kratzer	Stark	

GUTACHTENNUMMER: 202404-25894

Bei Rückfragen bitte Gutachtennummer und Datum eingeben

Datum: 11.04.2024

Vorschäden / Nachlackierungen

Bei der Besichtigung waren, soweit ohne weitergehende Untersuchungen erkennbar, **keine reparierten Vorschäden feststellbar**. Eine stichprobenartige Lackdickenmessung ergab keine Auffälligkeiten.

Kunststoffteile konnten mittels Lackdickenmessung nicht bewertet werden. Somit sind Vorschäden, Nachlackierungen oder Instandsetzungen nicht auszuschließen.

Probefahrt / Besichtigung

Es wurde eine kurze Probefahrt auf dem Betriebsgelände durchgeführt.

Ein Probelauf des Motors wurde durchgeführt.

Das Fahrzeug war zum Besichtigungszeitpunkt nicht für den öffentlichen Straßenverkehr zugelassen.

Eine Beeinträchtigung der Verkehrssicherheit wurde nicht festgestellt.

Die Besichtigung umfasste eine äußere Inaugenscheinnahme des Fahrzeuges ohne die Demontage von Verkleidungsteilen etc.

Sonstige Hinweise

Die Besichtigungsbedingungen waren zur Untersuchung des Fahrzeuges ausreichend.

Bebra, den 11.04.2024



Daniel Gawlik

Vorliegendes Druckexemplar wurde auf elektronischem Wege erzeugt. Der benannte Sachverständige versichert, dass der Inhalt die von ihm getroffenen Feststellungen korrekt wiedergibt. Es ist ohne Originalunterschrift gültig.

Anlagen: 15 Übersichtsfotos, 11 Beschädigungsfotos

GUTACHTENNUMMER: 202404-25894

Bei Rückfragen bitte Gutachtennummer und Datum eingeben

Datum: 11.04.2024

Übersichtsfotos



Abbildung 1



Abbildung 2



Abbildung 3



Abbildung 4



Abbildung 5



Abbildung 6

GUTACHTENNUMMER: 202404-25894

Bei Rückfragen bitte Gutachtennummer und Datum eingeben

Datum: 11.04.2024



Abbildung 7



Abbildung 8



Abbildung 9



Abbildung 10



Abbildung 11



Abbildung 12

GUTACHTENNUMMER: 202404-25894

Bei Rückfragen bitte Gutachtennummer und Datum eingeben

Datum: 11.04.2024



Abbildung 13



Abbildung 14



Abbildung 15

Beschädigungsfotos



Abbildung 1: Siehe Pos.1



Abbildung 2: Siehe Pos.2

GUTACHTENNUMMER: 202404-25894

Bei Rückfragen bitte Gutachtennummer und Datum eingeben

Datum: 11.04.2024



Abbildung 3: Siehe Pos.3



Abbildung 4: Siehe Pos.4



Abbildung 5: Siehe Pos.4



Abbildung 6: Siehe Pos.5



Abbildung 7: Siehe Pos.6



Abbildung 8: Siehe Pos.7

GUTACHTENNUMMER: 202404-25894

Bei Rückfragen bitte Gutachtennummer und Datum eingeben

Datum: 11.04.2024

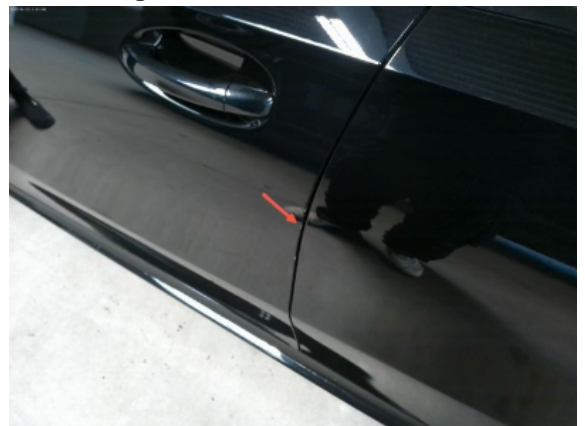

Abbildung 9: Siehe Pos.8



Abbildung 10: Siehe Pos.9



Abbildung 11: Siehe Pos.10