



Gerlach & Schröder GbR
Nürnberger Str. 34
36199 Rotenburg a.d. Fulda/Lisp.
Tel.: (06623) 4 44 24 | Telefax: (06623) 4 43 24

GUTACHTENNUMMER: 202404-25968

Bei Rückfragen bitte Gutachtennummer und Datum eingeben

Datum: 18.04.2024

Gutachten

Betreff	Gutachten
Besichtigungsdatum/Ort	17.04.2024 Dick Automobile e.K., Ernst-Abbe-Str. 2, 36179 Bebra
Auftraggeber	Dick Automobile e.K., Otto-Hahn-Str. 4-6, 36179 Bebra
Amtliches Kennzeichen	
Fahrzeug-Identnummer	JMZDK6W7A01426533



Gerlach & Schröder GbR
Nürnberger Str. 34
36199 Rotenburg a.d. Fulda/Lisp.
Tel.: (06623) 4 44 24 | Telefax: (06623) 4 43 24

GUTACHTENNUMMER: 202404-25968

Bei Rückfragen bitte Gutachtennummer und Datum eingeben

Datum: 18.04.2024

Gutachten

Betreff	Gutachten
Auftraggeber	Dick Automobile e.K., Otto-Hahn-Str. 4-6, 36179 Bebra
Besichtigungsdatum/Ort	17.04.2024 Dick Automobile e.K., Ernst-Abbe-Str. 2, 36179 Bebra
Amtliches Kennzeichen	
Fahrzeugart	Kombi
Hersteller	Mazda
Modell / Verkaufsbezeichnung	Cx-3 SKYACTIV-G 121 FWD DRIVE
Schlüssel-Nummern HSN/TSN	/
Fahrzeug-Identnummer	JMZDK6W7A01426533
Anzahl Besitzer	1
Erstzulassung	17.12.2018
Laufleistung	129.533 km
Farbe / Farbcode	WEISS
Kraftstoffart	Benzin
Hubraum / Leistung	1.998 cm ³ / 89 kW
Anzahl Türen / Sitze	5 / 5
Getriebe	Automatik
Anzahl Schlüssel	1
Letzte Wartung	Unbekannt
Nächste HU	
Servicenachweis	Nicht Vorhanden
Anhängerkupplung	Ohne
Regensensor	Vorhanden
Betriebsanleitung	Vorhanden
Nacklackierung	Nicht Feststellbar Kunststoffteile konnten mittels Lackdickenmessung nicht bewertet werden.
Besichtigungszustand	unzerlegt, fahrbereit, verkehrssicher



GUTACHTENNUMMER: 202404-25968

Bei Rückfragen bitte Gutachtennummer und Datum eingeben

Datum: 18.04.2024

Bereifung / Felge

Achse / Größe	Bereifung	Profil [mm]
#1 215/50 R18 Vorderachse	Sommerreifen auf Alufelge	5/5
#2 215/50 R18 Hinterachse		4/4

Der Zustand der Reifen ist verkehrssicher.

Bremsen

	Vorderachse	Hinterachse
Belag	genügend	genügend
Scheibe	genügend	genügend

Wertmindernde Faktoren / Gebrauchsspuren

Der im Gutachten festgestellte Fahrzeugzustand bezieht sich nur auf die festgestellten Schäden oder Mängel, die über die normale Abnutzung entsprechend der Laufzeit/Laufleistung bzw. über das übliche Verschleißmaß hinausgehen.

Nr.	Teil	Schaden	Schweregrad	Kommentar
1	Motorhaube		Leicht	
2	Stoßfänger vorne		Leicht	
3	Türeinstieg VR	Kratzer	Leicht	
4	Tür HR	Kratzer	Leicht	
5	Seitenwand rechts	Kratzer	Leicht	

Vorschäden / Nachlackierungen

Bei der Besichtigung waren, soweit ohne weitergehende Untersuchungen erkennbar, **keine reparierten Vorschäden feststellbar**. Eine stichprobenartige Lackdickenmessung ergab keine Auffälligkeiten.

Kunststoffteile konnten mittels Lackdickenmessung nicht bewertet werden. Somit sind Vorschäden, Nachlackierungen oder Instandsetzungen nicht auszuschließen.

GUTACHTENNUMMER: 202404-25968

Bei Rückfragen bitte Gutachtennummer und Datum eingeben

Datum: 18.04.2024

Probefahrt / Besichtigung

Es wurde eine kurze Probefahrt auf dem Betriebsgelände durchgeführt.

Ein Probelauf des Motors wurde durchgeführt.

Das Fahrzeug war zum Besichtigungszeitpunkt nicht für den öffentlichen Straßenverkehr zugelassen.

Eine Beeinträchtigung der Verkehrssicherheit wurde nicht festgestellt.

Die Besichtigung umfasste eine äußere Inaugenscheinnahme des Fahrzeuges ohne die Demontage von Verkleidungsteilen etc.

Sonstige Hinweise

Die Besichtigungsbedingungen waren zur Untersuchung des Fahrzeuges ausreichend.

Bebra, den 18.04.2024



Nico Emme

Vorliegendes Druckexemplar wurde auf elektronischem Wege erzeugt. Der benannte Sachverständige versichert, dass der Inhalt die von ihm getroffenen Feststellungen korrekt wiedergibt. Es ist ohne Originalunterschrift gültig.

Anlagen: 15 Übersichtsfotos, 6 Beschädigungsfotos

GUTACHTENNUMMER: 202404-25968

Bei Rückfragen bitte Gutachtennummer und Datum eingeben

Datum: 18.04.2024

Übersichtsfotos



Abbildung 1



Abbildung 2



Abbildung 3



Abbildung 4



Abbildung 5



Abbildung 6

GUTACHTENNUMMER: 202404-25968

Bei Rückfragen bitte Gutachtennummer und Datum eingeben

Datum: 18.04.2024



Abbildung 7



Abbildung 8



Abbildung 9



Abbildung 10



Abbildung 11



Abbildung 12

GUTACHTENNUMMER: 202404-25968

Bei Rückfragen bitte Gutachtennummer und Datum eingeben

Datum: 18.04.2024



Abbildung 13



Abbildung 14



Abbildung 15

Beschädigungsfotos



Abbildung 1: siehe pos.1



Abbildung 2: siehe pos.2

GUTACHTENNUMMER: 202404-25968

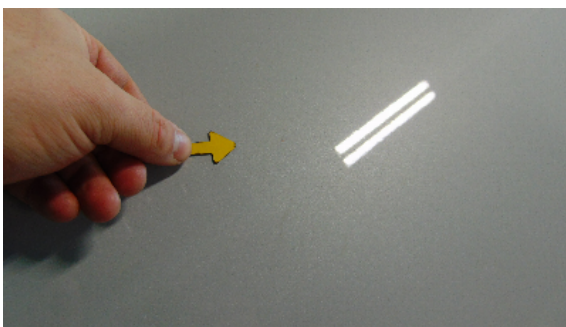
Bei Rückfragen bitte Gutachtennummer und Datum eingeben

Datum: 18.04.2024

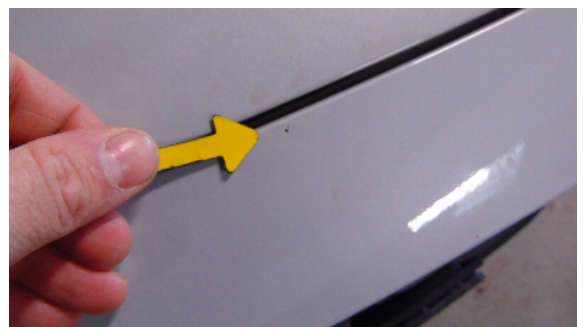

Abbildung 3: siehe pos.3



Abbildung 4: siehe pos.4



Abbildung 5: siehe pos.4.1



Abbildung 6: siehe pos.5