



Gerlach & Schröder GbR

Nürnberger Str. 34

36199 Rotenburg a.d. Fulda/Lisp.

Tel.: (06623) 4 44 24 | Telefax: (06623) 4 43 24

GUTACHTENNUMMER: 202404-26023

Bei Rückfragen bitte Gutachtennummer und Datum eingeben

Datum: 25.04.2024

Gutachten

Betreff	Gutachten
Besichtigungsdatum/Ort	22.04.2024 Dick Automobile e.K., Ernst-Abbe-Str. 2, 36179 Bebra
Auftraggeber	Dick Automobile e.K., Otto-Hahn-Str. 4-6, 36179 Bebra
Amtliches Kennzeichen	B-RD 1555
Fahrzeug-Identnummer	JMZKFGW2A90120087



Gerlach & Schröder GbR
Nürnberger Str. 34
36199 Rotenburg a.d. Fulda/Lisp.
Tel.: (06623) 4 44 24 | Telefax: (06623) 4 43 24

GUTACHTENNUMMER: 202404-26023

Bei Rückfragen bitte Gutachtennummer und Datum eingeben

Datum: 25.04.2024

Gutachten

Betreff	Gutachten
Auftraggeber	Dick Automobile e.K., Otto-Hahn-Str. 4-6, 36179 Bebra
Besichtigungsdatum/Ort	22.04.2024 Dick Automobile e.K., Ernst-Abbe-Str. 2, 36179 Bebra
Amtliches Kennzeichen	B-RD 1555
Fahrzeugart	SUV/Geländewagen/Pickup
Hersteller	Mazda
Modell / Verkaufsbezeichnung	CX-5 SKYACTIV-D 184 Aut. AWD SCR
Schlüssel-Nummern HSN/TSN	7118 / AHR
Fahrzeug-Identnummer	JMZKFGW2A90120087
Anzahl Besitzer	1
Erstzulassung	01.02.2021
Laufleistung	117.701 km
Farbe / Farbcode	Schwarz Metallic
Kraftstoffart	Diesel
Hubraum / Leistung	2.191 cm ³ / 135 kW
Anzahl Türen / Sitze	5 / 5
Getriebe	Automatik
Anzahl Schlüssel	2
Letzte Wartung	20.02.2023 / 75.074 km
Nächste HU	01.02.2024
Servicenachweis	Vorhanden
Anhängerkupplung	Ohne
Regensensor	Vorhanden
Nacklackierung	Feststellbar Kunststoffteile konnten mittels Lackdickenmessung nicht bewertet werden.
Besichtigungszustand	unzerlegt, fahrbereit, verkehrssicher

GUTACHTENNUMMER: 202404-26023

Bei Rückfragen bitte Gutachtennummer und Datum eingeben

Datum: 25.04.2024

Bereifung / Felge

Achse / Größe	Bereifung	Profil [mm]
#1 225/55 R19 Vorderachse	Sommerreifen auf Alufelge	5/5
#2 225/55 R19 Hinterachse		5/5

Der Zustand der Reifen ist verkehrssicher.

Bremsen

	Vorderachse	Hinterachse
Belag	genügend	genügend
Scheibe	genügend	genügend

Wertmindernde Faktoren / Gebrauchsspuren

Der im Gutachten festgestellte Fahrzeugzustand bezieht sich nur auf die festgestellten Schäden oder Mängel, die über die normale Abnutzung entsprechend der Laufzeit/Laufleistung bzw. über das übliche Verschleißmaß hinausgehen.

Nr.	Teil	Schaden	Schweregrad	Kommentar
1	Windschutzscheibe	Steinschlag	Mittel	
2	Motorhaube	Steinschlag	Mittel	
3	Stoßfänger vorne	Steinschlag	Stark	
4	Kotflügel li	Steinschlag	Leicht	
5	Spiegelkappe links	Steinschlag	Mittel	
6	Tür VL	Kratzer	Stark	
7	Türeinstieg VL	Kratzer	Leicht	
8	Stoßfänger hinten	Kratzer	Leicht	
9	Türeinstieg HR	Kratzer	Mittel	
10	Spiegelkappe rechts	Steinschlag	Mittel	
11	Kotflügel re	Steinschlag	Leicht	

GUTACHTENNUMMER: 202404-26023

Bei Rückfragen bitte Gutachtennummer und Datum eingeben

Datum: 25.04.2024

Vorschäden / Nachlackierungen

Am Fahrzeug wurden sach- und fachgerecht reparierte Vorschäden festgestellt.

Im Wesentlichen wurden bei der Reparatur der Vorschäden die folgenden Fahrzeugteile erneuert bzw. instand gesetzt:

- Motorhaube; ~ 330µm
- Kotflügel L.; ~ 140µm
- Seitenwand L.; ~ 130µm

Eine stichprobenartige Lackdickenmessung ergab eine erhöhte Lackdicke, die mit an Sicherheit grenzender Wahrscheinlichkeit auf reparierte Unfallschäden zurückzuführen ist.

Probefahrt / Besichtigung

Das Fahrzeug war zum Besichtigungszeitpunkt nicht für den öffentlichen Straßenverkehr zugelassen.

Eine Beeinträchtigung der Verkehrssicherheit wurde nicht festgestellt.

Die Besichtigung umfasste eine äußere Inaugenscheinnahme des Fahrzeuges ohne die Demontage von Verkleidungsteilen etc.

Sonstige Hinweise

Die Besichtigungsbedingungen waren zur Untersuchung des Fahrzeuges ausreichend.

Bebra, den 25.04.2024



Daniel Gawlik

Vorliegendes Druckexemplar wurde auf elektronischem Wege erzeugt. Der benannte Sachverständige versichert, dass der Inhalt die von ihm getroffenen Feststellungen korrekt wiedergibt. Es ist ohne Originalunterschrift gültig.

Anlagen: 16 Übersichtsfotos, 12 Beschädigungsfotos

GUTACHTENNUMMER: 202404-26023

Bei Rückfragen bitte Gutachtennummer und Datum eingeben

Datum: 25.04.2024

Übersichtsfotos



Abbildung 1



Abbildung 2



Abbildung 3



Abbildung 4



Abbildung 5



Abbildung 6

GUTACHTENNUMMER: 202404-26023

Bei Rückfragen bitte Gutachtennummer und Datum eingeben

Datum: 25.04.2024



Abbildung 7



Abbildung 8



Abbildung 9



Abbildung 10



Abbildung 11



Abbildung 12

GUTACHTENNUMMER: 202404-26023

Bei Rückfragen bitte Gutachtennummer und Datum eingeben

Datum: 25.04.2024



Abbildung 13



Abbildung 14



Abbildung 15



Abbildung 16

Beschädigungsfotos



Abbildung 1: Siehe Pos.1

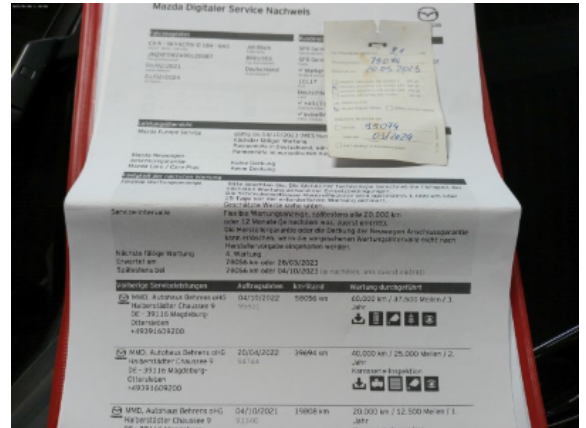

Abbildung 2: Siehe Pos.2

GUTACHTENNUMMER: 202404-26023

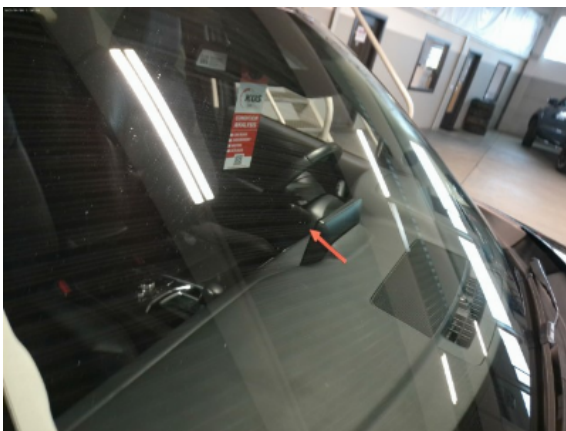
Bei Rückfragen bitte Gutachtennummer und Datum eingeben

Datum: 25.04.2024



Abbildung 3: Siehe Pos.3



Abbildung 4: Siehe Pos.3



Abbildung 5: Siehe Pos.4



Abbildung 6: Siehe Pos.5



Abbildung 7: Siehe Pos.6



Abbildung 8: Siehe Pos.7

GUTACHTENNUMMER: 202404-26023

Bei Rückfragen bitte Gutachtennummer und Datum eingeben

Datum: 25.04.2024



Abbildung 9: Siehe Pos.8



Abbildung 10: Siehe Pos.9



Abbildung 11: Siehe Pos.10



Abbildung 12: Siehe Pos.11