



Gerlach & Schröder GbR
Nürnberger Str. 34
36199 Rotenburg a.d. Fulda/Lisp.
Tel.: (06623) 4 44 24 | Telefax: (06623) 4 43 24

GUTACHTENNUMMER: 202404-26016

Bei Rückfragen bitte Gutachtennummer und Datum eingeben

Datum: 20.04.2024

Gutachten

Betreff	Gutachten
Besichtigungsdatum/Ort	20.04.2024 Dick Automobile e.K., Ernst-Abbe-Str. 2, 36179 Bebra
Auftraggeber	Dick Automobile e.K., Otto-Hahn-Str. 4-6, 36179 Bebra
Amtliches Kennzeichen	KA-HI3210
Fahrzeug-Identnummer	WBAJR71030CD58547



Gerlach & Schröder GbR
Nürnberger Str. 34
36199 Rotenburg a.d. Fulda/Lisp.
Tel.: (06623) 4 44 24 | Telefax: (06623) 4 43 24

GUTACHTENNUMMER: 202404-26016

Bei Rückfragen bitte Gutachtennummer und Datum eingeben

Datum: 20.04.2024

Gutachten

Betreff	Gutachten
Auftraggeber	Dick Automobile e.K., Otto-Hahn-Str. 4-6, 36179 Bebra
Besichtigungsdatum/Ort	20.04.2024 Dick Automobile e.K., Ernst-Abbe-Str. 2, 36179 Bebra
Amtliches Kennzeichen	KA-HI3210
Fahrzeugart	Limousine
Hersteller	BMW
Modell / Verkaufsbezeichnung	530i xDrive Aut. Sport Line
Schlüssel-Nummern HSN/TSN	0005 / COA
Fahrzeug-Identnummer	WBAJR71030CD58547
Anzahl Besitzer	1
Erstzulassung	11.12.2019
Laufleistung	87.136 km
Farbe / Farbcode	Bluestone Metallic
Kraftstoffart	Benzin
Hubraum / Leistung	1.998 cm ³ / 185 kW
Anzahl Türen / Sitze	4 / 5
Getriebe	Automatik
Anzahl Schlüssel	
Letzte Wartung	13.07.2022 / 51.987 km
Nächste HU	01.01.2025
Servicenachweis	Vorhanden
Anhängerkupplung	Schwenkbar
Regensensor	Vorhanden
Betriebsanleitung	Vorhanden
Nacklackierung	Feststellbar Kunststoffteile konnten mittels Lackdickenmessung nicht bewertet werden.
Besichtigungszustand	unzerlegt, fahrbereit, verkehrssicher

GUTACHTENNUMMER: 202404-26016

Bei Rückfragen bitte Gutachtennummer und Datum eingeben

Datum: 20.04.2024

Bereifung / Felge

Achse / Größe	Bereifung	Profil [mm]
#1 245/45 R18 Vorderachse	Sommerreifen auf Alufelge	5/5
#2 245/45 R18 Hinterachse		5/5

Der Zustand der Reifen ist verkehrssicher.

Bremsen

	Vorderachse	Hinterachse
Belag	genügend	genügend
Scheibe	genügend	genügend

Wertmindernde Faktoren / Gebrauchsspuren

Der im Gutachten festgestellte Fahrzeugzustand bezieht sich nur auf die festgestellten Schäden oder Mängel, die über die normale Abnutzung entsprechend der Laufzeit/Laufleistung bzw. über das übliche Verschleißmaß hinausgehen.

Nr.	Teil	Schaden	Schweregrad	Kommentar
1	Motorhaube	Steinschlag	Leicht	
2	Windschutzscheibe	Steinschlag	Mittel	
3	Tür VR	Abschürfung	Leicht	
4	Sitz VL	Verschürft	Leicht	
5	Mittelkonsole	Verschürft	Leicht	
6	Alufelge VL	Abschürfung	Leicht	
7	Kotflügel re	Abschürfung	Leicht	
8	Spiegelkappe rechts	Verschürft	Leicht	
9	Tür VR	Abschürfung	Leicht	
10	Tür HR	Abschürfung	Leicht	
11	Heckklappe	Abschürfung	Mittel	
12	Stoßfänger vorne	Abschürfung	Leicht	

GUTACHTENNUMMER: 202404-26016

Bei Rückfragen bitte Gutachtennummer und Datum eingeben

Datum: 20.04.2024

Vorschäden / Nachlackierungen

Am Fahrzeug wurden sach- und fachgerecht reparierte Vorschäden festgestellt.

Im Wesentlichen wurden bei der Reparatur der Vorschäden die folgenden Fahrzeugteile erneuert bzw. instand gesetzt:

- Stoßfänger V.;
- Motorhaube; ~ 160µm
- Stoßfänger H.;

Eine stichprobenartige Lackdickenmessung ergab eine erhöhte Lackdicke, die mit an Sicherheit grenzender Wahrscheinlichkeit auf reparierte Unfallschäden zurückzuführen ist.

Probefahrt / Besichtigung

Das Fahrzeug war zum Besichtigungszeitpunkt nicht für den öffentlichen Straßenverkehr zugelassen.

Eine Beeinträchtigung der Verkehrssicherheit wurde nicht festgestellt.

Die Besichtigung umfasste eine äußere Inaugenscheinnahme des Fahrzeuges ohne die Demontage von Verkleidungsteilen etc.

Sonstige Hinweise

Die Besichtigungsbedingungen waren zur Untersuchung des Fahrzeuges ausreichend.

Reparierter Vorschaden: Motorhaube wurde ersetzt.

Bebra, den 20.04.2024



Daniel Gawlik

Vorliegendes Druckexemplar wurde auf elektronischem Wege erzeugt. Der benannte Sachverständige versichert, dass der Inhalt die von ihm getroffenen Feststellungen korrekt wiedergibt. Es ist ohne Originalunterschrift gültig.

Anlagen: 18 Übersichtsfotos, 13 Beschädigungsfotos

GUTACHTENNUMMER: 202404-26016

Bei Rückfragen bitte Gutachtennummer und Datum eingeben

Datum: 20.04.2024

Übersichtsfotos



Abbildung 1



Abbildung 2



Abbildung 3



Abbildung 4



Abbildung 5



Abbildung 6

GUTACHTENNUMMER: 202404-26016

Bei Rückfragen bitte Gutachtennummer und Datum eingeben

Datum: 20.04.2024



Abbildung 7



Abbildung 8



Abbildung 9



Abbildung 10



Abbildung 11



Abbildung 12

GUTACHTENNUMMER: 202404-26016

Bei Rückfragen bitte Gutachtennummer und Datum eingeben

Datum: 20.04.2024



Abbildung 13



Abbildung 14



Abbildung 15



Abbildung 16

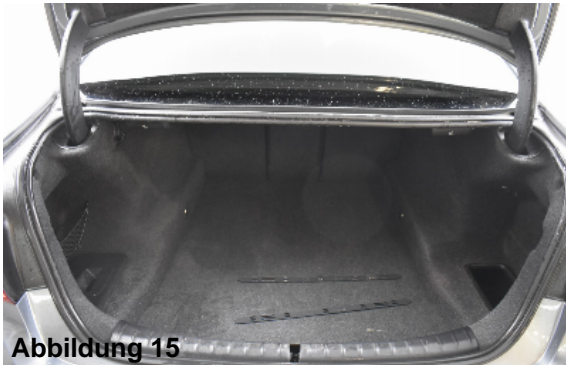

Abbildung 17



Abbildung 18

GUTACHTENNUMMER: 202404-26016

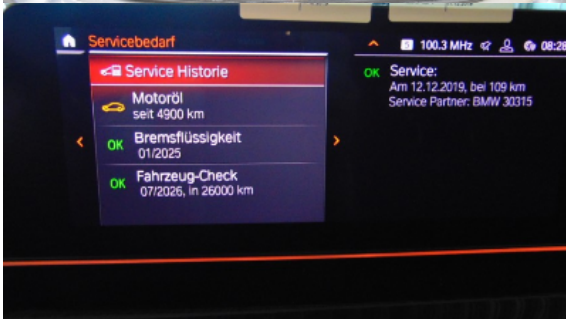
Bei Rückfragen bitte Gutachtennummer und Datum eingeben

Datum: 20.04.2024

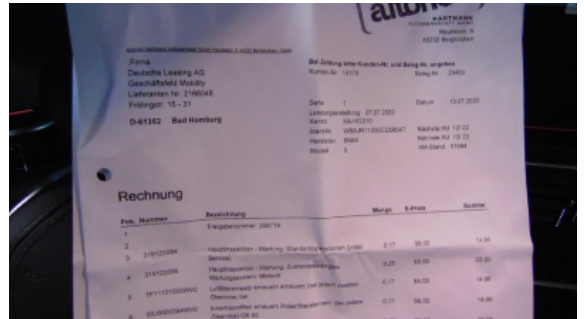
Beschädigungsfotos



Abbildung 1: Siehe Pos.1



Abbildung 2: Siehe Pos.2



Abbildung 3: Siehe Pos.3



Abbildung 4: Siehe Pos.4



Abbildung 5: Siehe Pos.5

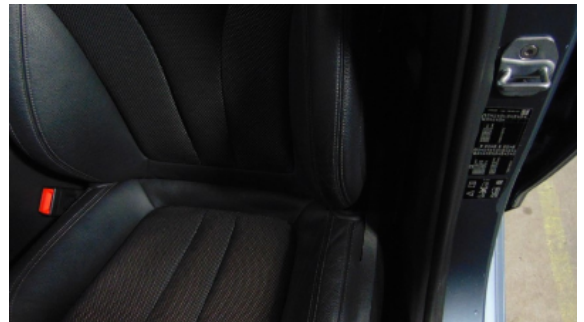

Abbildung 6: Siehe Pos.6



Abbildung 7: Siehe Pos.7



Abbildung 8: Siehe Pos.8

GUTACHTENNUMMER: 202404-26016

Bei Rückfragen bitte Gutachtennummer und Datum eingeben

Datum: 20.04.2024



Abbildung 9: Siehe Pos.9



Abbildung 10: Siehe Pos.10



Abbildung 11: Siehe Pos.11



Abbildung 12: Siehe Pos.12

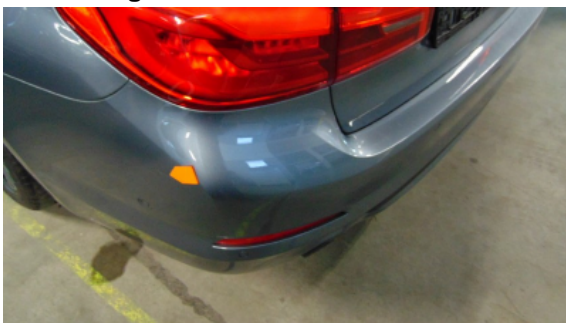

Abbildung 13: Siehe Pos.12