



Gerlach & Schröder GbR
Nürnberger Str. 34
36199 Rotenburg a.d. Fulda/Lisp.
Tel.: (06623) 4 44 24 | Telefax: (06623) 4 43 24

GUTACHTENNUMMER: 202404-25858

Bei Rückfragen bitte Gutachtennummer und Datum eingeben

Datum: 10.04.2024

Gutachten

Betreff	Gutachten
Besichtigungsdatum/Ort	09.04.2024 Dick Automobile e.K., Ernst-Abbe-Str. 2, 36179 Bebra
Auftraggeber	Dick Automobile e.K., Otto-Hahn-Str. 4-6, 36179 Bebra
Amtliches Kennzeichen	EN-DK414
Fahrzeug-Identnummer	W1K2130191B088455



Gerlach & Schröder GbR
Nürnberger Str. 34
36199 Rotenburg a.d. Fulda/Lisp.
Tel.: (06623) 4 44 24 | Telefax: (06623) 4 43 24

GUTACHTENNUMMER: 202404-25858

Bei Rückfragen bitte Gutachtennummer und Datum eingeben

Datum: 10.04.2024

Gutachten

Betreff	Gutachten
Auftraggeber	Dick Automobile e.K., Otto-Hahn-Str. 4-6, 36179 Bebra
Besichtigungsdatum/Ort	09.04.2024 Dick Automobile e.K., Ernst-Abbe-Str. 2, 36179 Bebra
Amtliches Kennzeichen	EN-DK414
Fahrzeugart	Limousine
Hersteller	Mercedes-Benz
Modell / Verkaufsbezeichnung	E 300 d 4Matic 9G-TRONIC Avantgarde
Schlüssel-Nummern HSN/TSN	2222 / AEN
Fahrzeug-Identnummer	W1K2130191B088455
Anzahl Besitzer	1
Erstzulassung	13.06.2022
Laufleistung	27.283 km
Farbe / Farbcode	Graphitgrau Metallic
Kraftstoffart	Diesel
Hubraum / Leistung	1.993 cm ³ / 195 kW
Anzahl Türen / Sitze	4 / 5
Getriebe	Automatik
Anzahl Schlüssel	
Letzte Wartung	19.06.2023 / 25.025 km
Nächste HU	01.06.2025
Servicenachweis	Vorhanden
Anhängerkupplung	Ohne
Regensensor	Vorhanden
Betriebsanleitung	Vorhanden
Nacklackierung	Nicht Feststellbar Kunststoffteile konnten mittels Lackdickenmessung nicht bewertet werden.
Besichtigungszustand	unzerlegt, fahrbereit, verkehrssicher

GUTACHTENNUMMER: 202404-25858

Bei Rückfragen bitte Gutachtennummer und Datum eingeben

Datum: 10.04.2024

Bereifung / Felge

Achse / Größe	Bereifung	Profil [mm]
#1 225/55 R17 Vorderachse	Sommerreifen auf Alufelge	5/5
#2 225/55 R17 Hinterachse		5/5

Der Zustand der Reifen ist verkehrssicher.

Bremsen

	Vorderachse	Hinterachse
Belag	gut	genügend
Scheibe	gut	genügend

Wertmindernde Faktoren / Gebrauchsspuren

Der im Gutachten festgestellte Fahrzeugzustand bezieht sich nur auf die festgestellten Schäden oder Mängel, die über die normale Abnutzung entsprechend der Laufzeit/Laufleistung bzw. über das übliche Verschleißmaß hinausgehen.

Nr.	Teil	Schaden	Schweregrad	Kommentar
1	Windschutzscheibe	Steinschlag	Leicht	
2	Motorhaube	Steinschlag	Leicht	
3	Stoßfänger vorne	Steinschlag	Leicht	
4	Tür VL	Delle	Leicht	
5	Tür VR	Kratzer	Leicht	

Vorschäden / Nachlackierungen

Bei der Besichtigung waren, soweit ohne weitergehende Untersuchungen erkennbar, **keine reparierten Vorschäden feststellbar**. Eine stichprobenartige Lackdickenmessung ergab keine Auffälligkeiten.

Kunststoffteile konnten mittels Lackdickenmessung nicht bewertet werden. Somit sind Vorschäden, Nachlackierungen oder Instandsetzungen nicht auszuschließen.

GUTACHTENNUMMER: 202404-25858

Bei Rückfragen bitte Gutachtennummer und Datum eingeben

Datum: 10.04.2024

Probefahrt / Besichtigung

Das Fahrzeug war zum Besichtigungszeitpunkt nicht für den öffentlichen Straßenverkehr zugelassen.

Eine Beeinträchtigung der Verkehrssicherheit wurde nicht festgestellt.

Die Besichtigung umfasste eine äußere Inaugenscheinnahme des Fahrzeuges ohne die Demontage von Verkleidungsteilen etc.

Sonstige Hinweise

Die Besichtigungsbedingungen waren zur Untersuchung des Fahrzeuges ausreichend.

Bebra, den 10.04.2024



Daniel Gawlik

Vorliegendes Druckexemplar wurde auf elektronischem Wege erzeugt. Der benannte Sachverständige versichert, dass der Inhalt die von ihm getroffenen Feststellungen korrekt wiedergibt. Es ist ohne Originalunterschrift gültig.

Anlagen: 15 Übersichtsfotos, 5 Beschädigungsfotos

GUTACHTENNUMMER: 202404-25858

Bei Rückfragen bitte Gutachtennummer und Datum eingeben

Datum: 10.04.2024

Übersichtsfotos



Abbildung 1



Abbildung 2



Abbildung 3



Abbildung 4



Abbildung 5



Abbildung 6

GUTACHTENNUMMER: 202404-25858

Bei Rückfragen bitte Gutachtennummer und Datum eingeben

Datum: 10.04.2024



Abbildung 7



Abbildung 8



Abbildung 9



Abbildung 10



Abbildung 11



Abbildung 12

GUTACHTENNUMMER: 202404-25858

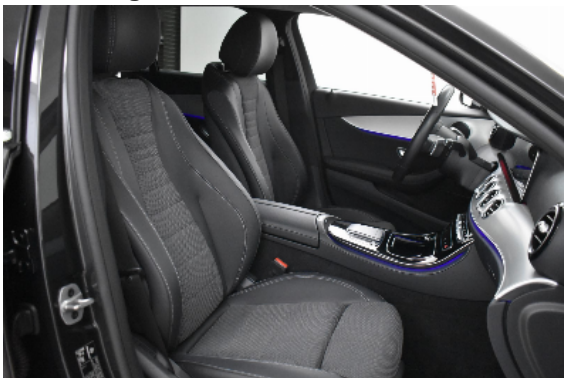
Bei Rückfragen bitte Gutachtennummer und Datum eingeben

Datum: 10.04.2024



Abbildung 13



Abbildung 14

Reg. Zulassung	13.06.2022		
Reg. Nr.	W1K2130191B088455		
Nächster Service	06.2024 50025 km	Nächste HU	06.2025
Bitte beachten Sie die zusätzlichen Informationen in Ihrem Fahrzeug, für Individualität, Servicezeit und Serviceintervalle liegt nur Durchführung der nächsten Servicezeit			
Servicebericht 1		Datum	19.06.2023
Service-Betrieb	Jägerme GmbH In der Glasstraße 33 Schwelm	Rep.-Auftr.-Nr.	AU709962
		Laufleistung	25025 km
Empfohlener Service		Zusatzarbeiten	
Servicecode	Service A	Staubfilter erneuert	<input checked="" type="checkbox"/>
Servicezeit	505	AdBlue® aufgefüllt	<input checked="" type="checkbox"/>
Servicezeit	-2 Tage	Motor, Öl- und Filterwechsel	<input checked="" type="checkbox"/>
Servicezeit	-123 km		
Ölart/Viskosität	Motor Öl	Bis zum nächsten fälligen Service	
Ölmenge	229,52	Mercedes-Benz Mobilio	<input checked="" type="checkbox"/>
Ölviskosität	5W-30	Garantie gegen Durchrostung	<input checked="" type="checkbox"/>
		Service-Intervall nach Vorgaben der Mercedes-Benz AG	

Abbildung 15

Beschädigungsfotos



Abbildung 1: Siehe Pos.1



Abbildung 2: Siehe Pos.2

GUTACHTENNUMMER: 202404-25858

Bei Rückfragen bitte Gutachtennummer und Datum eingeben

Datum: 10.04.2024

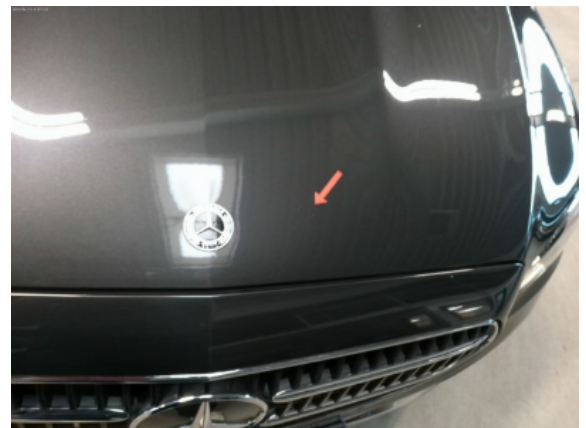

Abbildung 3: Siehe Pos.3



Abbildung 4: Siehe Pos.4



Abbildung 5: Siehe Pos.5