



Gerlach & Schröder GbR

Nürnberger Str. 34

36199 Rotenburg a.d. Fulda/Lisp.

Tel.: (06623) 4 44 24 | Telefax: (06623) 4 43 24

GUTACHTENNUMMER: 202404-25927

Bei Rückfragen bitte Gutachtennummer und Datum eingeben

Datum: 15.04.2024

Gutachten

Betreff	Gutachten
Besichtigungsdatum/Ort	15.04.2024 Dick Automobile e.K., Ernst-Abbe-Str. 2, 36179 Bebra
Auftraggeber	Dick Automobile e.K., Otto-Hahn-Str. 4-6, 36179 Bebra
Amtliches Kennzeichen	RO-RL95
Fahrzeug-Identnummer	SADCA2BX9LA649864



Gerlach & Schröder GbR
Nürnberger Str. 34
36199 Rotenburg a.d. Fulda/Lisp.
Tel.: (06623) 4 44 24 | Telefax: (06623) 4 43 24

GUTACHTENNUMMER: 202404-25927

Bei Rückfragen bitte Gutachtennummer und Datum eingeben

Datum: 15.04.2024

Gutachten

Betreff	Gutachten
Auftraggeber	Dick Automobile e.K., Otto-Hahn-Str. 4-6, 36179 Bebra
Besichtigungsdatum/Ort	15.04.2024 Dick Automobile e.K., Ernst-Abbe-Str. 2, 36179 Bebra
Amtliches Kennzeichen	RO-RL95
Fahrzeugart	Kombi
Hersteller	Jaguar
Modell / Verkaufsbezeichnung	F-Pace 25t AWD Pure
Schlüssel-Nummern HSN/TSN	1590 / AFT
Fahrzeug-Identnummer	SADCA2BX9LA649864
Anzahl Besitzer	1
Erstzulassung	12.05.2020
Laufleistung	76.713 km
Farbe / Farbcode	Narvik Black
Kraftstoffart	Benzin
Hubraum / Leistung	1.997 cm ³ / 184 kW
Anzahl Türen / Sitze	5 / 5
Getriebe	Automatik
Anzahl Schlüssel	2
Letzte Wartung	27.07.2023 / 76.619 km
Nächste HU	01.05.2025
Servicenachweis	Vorhanden
Anhängerkupplung	Ohne
Regensensor	Vorhanden
Betriebsanleitung	Vorhanden
Nacklackierung	Feststellbar Kunststoffteile konnten mittels Lackdickenmessung nicht bewertet werden.
Besichtigungszustand	unzerlegt, fahrbereit, verkehrssicher

GUTACHTENNUMMER: 202404-25927

Bei Rückfragen bitte Gutachtennummer und Datum eingeben

Datum: 15.04.2024

Bereifung / Felge

Achse / Größe	Bereifung	Profil [mm]
#1 255/55 R19 Vorderachse	Sommerreifen auf Alufelge	6/6
#2 255/55 R19 Hinterachse		6/6

Der Zustand der Reifen ist verkehrssicher.

Bremsen

	Vorderachse	Hinterachse
Belag	neuwertig	neuwertig
Scheibe	neuwertig	neuwertig

Wertmindernde Faktoren / Gebrauchsspuren

Der im Gutachten festgestellte Fahrzeugzustand bezieht sich nur auf die festgestellten Schäden oder Mängel, die über die normale Abnutzung entsprechend der Laufzeit/Laufleistung bzw. über das übliche Verschleißmaß hinausgehen.

Nr.	Teil	Schaden	Schweregrad	Kommentar
1	Windschutzscheibe	Steinschlag	Leicht	
2	Motorhaube	Steinschlag	Leicht	
3	Stoßfänger vorne	Steinschlag	Leicht	
4	Kotflügel li	Steinschlag	Leicht	
5	Spiegelkappe links	Kratzer	Mittel	
6	Tür VL	Kratzer		
7	Heckklappe	Kratzer	Mittel	
8	Stoßfänger hinten			

GUTACHTENNUMMER: 202404-25927

Bei Rückfragen bitte Gutachtennummer und Datum eingeben

Datum: 15.04.2024

Vorschäden / Nachlackierungen

Am Fahrzeug wurden sach- und fachgerecht reparierte Vorschäden festgestellt.

Im Wesentlichen wurden bei der Reparatur der Vorschäden die folgenden Fahrzeugteile erneuert bzw. instand gesetzt:

- Motorhaube; ~ 210µm
- Dach; ~ 160µm
- Kotflügel L.; ~ 180µm
- Tür V. L.; ~ 160µm
- Tür H. L.; ~ 160µm
- Seitenwand L.; ~ 160µm
- Kotflügel R.; ~ 200µm
- Tür H. R.; ~ 160µm

Eine stichprobenartige Lackdickenmessung ergab eine erhöhte Lackdicke, die mit an Sicherheit grenzender Wahrscheinlichkeit auf reparierte Unfallschäden zurückzuführen ist.

Probefahrt / Besichtigung

Das Fahrzeug war zum Besichtigungszeitpunkt nicht für den öffentlichen Straßenverkehr zugelassen.

Eine Beeinträchtigung der Verkehrssicherheit wurde nicht festgestellt.

Die Besichtigung umfasste eine äußere Inaugenscheinnahme des Fahrzeuges ohne die Demontage von Verkleidungsteilen etc.

Sonstige Hinweise

Die Besichtigungsbedingungen waren zur Untersuchung des Fahrzeuges ausreichend.

Bebra, den 15.04.2024



Daniel Gawlik

Vorliegendes Druckexemplar wurde auf elektronischem Wege erzeugt. Der benannte Sachverständige versichert, dass der Inhalt die von ihm getroffenen Feststellungen korrekt wiedergibt. Es ist ohne Originalunterschrift gültig.

Anlagen: 15 Übersichtsfotos, 9 Beschädigungsfotos

GUTACHTENNUMMER: 202404-25927

Bei Rückfragen bitte Gutachtennummer und Datum eingeben

Datum: 15.04.2024

Übersichtsfotos



Abbildung 1



Abbildung 2



Abbildung 3



Abbildung 4



Abbildung 5



Abbildung 6

GUTACHTENNUMMER: 202404-25927

Bei Rückfragen bitte Gutachtennummer und Datum eingeben

Datum: 15.04.2024



Abbildung 7



Abbildung 8



Abbildung 9



Abbildung 10



Abbildung 11



Abbildung 12

GUTACHTENNUMMER: 202404-25927

Bei Rückfragen bitte Gutachtennummer und Datum eingeben

Datum: 15.04.2024

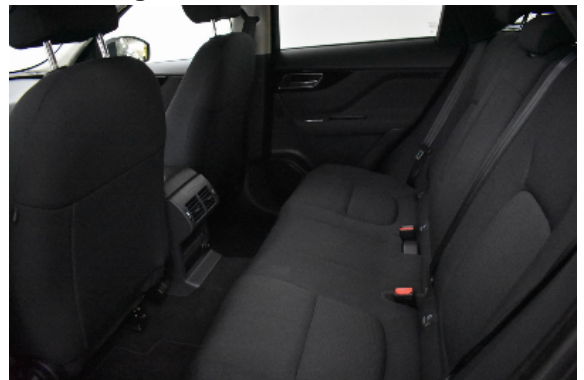

Abbildung 13



Abbildung 14



Abbildung 15

Beschädigungsfotos



Abbildung 1: Siehe Pos.1



Abbildung 2: Siehe Pos.2

GUTACHTENNUMMER: 202404-25927

Bei Rückfragen bitte Gutachtennummer und Datum eingeben

Datum: 15.04.2024

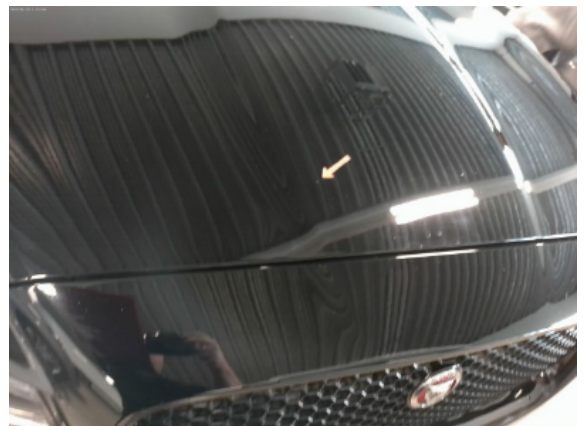

Abbildung 3: Siehe Pos.3



Abbildung 4: Siehe Pos.3



Abbildung 5: Siehe Pos.4



Abbildung 6: Siehe Pos.5



Abbildung 7: Siehe Pos.6



Abbildung 8: Siehe Pos.7

GUTACHTENNUMMER: 202404-25927

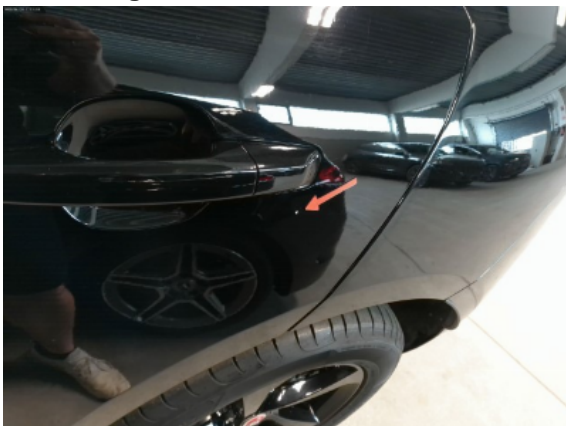
Bei Rückfragen bitte Gutachtennummer und Datum eingeben

Datum: 15.04.2024



Abbildung 9: Siehe Pos.8