



Gerlach & Schröder GbR
Nürnberger Str. 34
36199 Rotenburg a.d. Fulda/Lisp.
Tel.: (06623) 4 44 24 | Telefax: (06623) 4 43 24

GUTACHTENNUMMER: 202404-26035

Bei Rückfragen bitte Gutachtennummer und Datum eingeben

Datum: 22.04.2024

Gutachten

Betreff	Gutachten
Besichtigungsdatum/Ort	22.04.2024 Dick Automobile e.K., Ernst-Abbe-Str. 2, 36179 Bebra
Auftraggeber	Dick Automobile e.K., Otto-Hahn-Str. 4-6, 36179 Bebra
Amtliches Kennzeichen	K-HS1490
Fahrzeug-Identnummer	W1N1671211A247809



Gerlach & Schröder GbR
Nürnberger Str. 34
36199 Rotenburg a.d. Fulda/Lisp.
Tel.: (06623) 4 44 24 | Telefax: (06623) 4 43 24

GUTACHTENNUMMER: 202404-26035

Bei Rückfragen bitte Gutachtennummer und Datum eingeben

Datum: 22.04.2024

Gutachten

Betreff	Gutachten
Auftraggeber	Dick Automobile e.K., Otto-Hahn-Str. 4-6, 36179 Bebra
Besichtigungsdatum/Ort	22.04.2024 Dick Automobile e.K., Ernst-Abbe-Str. 2, 36179 Bebra
Amtliches Kennzeichen	K-HS1490
Fahrzeugart	Kombi
Hersteller	Mercedes-Benz
Modell / Verkaufsbezeichnung	GLE 350 d 4Matic 9G-TRONIC
Schlüssel-Nummern HSN/TSN	2222 / AEX
Fahrzeug-Identnummer	W1N1671211A247809
Anzahl Besitzer	1
Erstzulassung	08.10.2020
Laufleistung	153.844 km
Farbe / Farbcode	Schwarz
Kraftstoffart	Diesel
Hubraum / Leistung	2.925 cm ³ / 200 kW
Anzahl Türen / Sitze	5 / 5
Getriebe	Automatik
Anzahl Schlüssel	1
Letzte Wartung	13.04.2023 / 127.980 km
Nächste HU	01.11.2025
Servicenachweis	Servicehistorie Unvollständig (Von Ölzettel abgelesen)
Anhängerkupplung	Ohne
Regensensor	Vorhanden
Betriebsanleitung	Vorhanden
Nacklackierung	Feststellbar Kunststoffteile konnten mittels Lackdickenmessung nicht bewertet werden.
Besichtigungszustand	unzerlegt, fahrbereit, verkehrssicher

GUTACHTENNUMMER: 202404-26035

Bei Rückfragen bitte Gutachtennummer und Datum eingeben

Datum: 22.04.2024

Bereifung / Felge

Achse / Größe	Bereifung	Profil [mm]
#1 275/50 R20 Vorderachse	Sommerreifen auf Alufelge	6/6
#2 275/50 R20 Hinterachse		4/4

Der Zustand der Reifen ist verkehrssicher.

Bremsen

	Vorderachse	Hinterachse
Belag	genügend	genügend
Scheibe	genügend	genügend

Wertmindernde Faktoren / Gebrauchsspuren

Der im Gutachten festgestellte Fahrzeugzustand bezieht sich nur auf die festgestellten Schäden oder Mängel, die über die normale Abnutzung entsprechend der Laufzeit/Laufleistung bzw. über das übliche Verschleißmaß hinausgehen.

Nr.	Teil	Schaden	Schweregrad	Kommentar
1	Motorhaube	Steinschlag	Leicht	
2	Tür VL	Delle	Leicht	
3	Türeinstieg VL	Delle/Kratzer	Leicht	
4	Sitz VL	Riss	Stark	
5	Tür HL	Kratzer	Leicht	
6	Stoßfänger hinten	Kratzer	Leicht	
7	Heckklappenverkleidung	Kratzer	Leicht	
8	Türeinstieg HR	Kratzer	Leicht	
9	Türverkleidung HR	Kratzer	Leicht	
10	Tür VR	Kratzer/Delle	Leicht	
11	Kotflügel re	Steinschlag	Leicht	

GUTACHTENNUMMER: 202404-26035

Bei Rückfragen bitte Gutachtennummer und Datum eingeben

Datum: 22.04.2024

Vorschäden / Nachlackierungen

Am Fahrzeug wurden sach- und fachgerecht reparierte Vorschäden festgestellt.

Im Wesentlichen wurden bei der Reparatur der Vorschäden die folgenden Fahrzeugteile erneuert bzw. instand gesetzt:

- Tür H. L.; ~ 350µm
- Heckklappe; ~ 170µm
- Tür V. R.; ~ 200µm

Eine stichprobenartige Lackdickenmessung ergab eine erhöhte Lackdicke, die mit an Sicherheit grenzender Wahrscheinlichkeit auf reparierte Unfallschäden zurückzuführen ist.

Probefahrt / Besichtigung

Es wurde eine kurze Probefahrt auf dem Betriebsgelände durchgeführt.

Ein Probelauf des Motors wurde durchgeführt.

Das Fahrzeug war zum Besichtigungszeitpunkt nicht für den öffentlichen Straßenverkehr zugelassen.

Eine Beeinträchtigung der Verkehrssicherheit wurde nicht festgestellt.

Die Besichtigung umfasste eine äußere Inaugenscheinnahme des Fahrzeuges ohne die Demontage von Verkleidungsteilen etc.

Sonstige Hinweise

Die Besichtigungsbedingungen waren zur Untersuchung des Fahrzeuges ausreichend.

Bebra, den 22.04.2024



Daniel Gawlik

Vorliegendes Druckexemplar wurde auf elektronischem Wege erzeugt. Der benannte Sachverständige versichert, dass der Inhalt die von ihm getroffenen Feststellungen korrekt wiedergibt. Es ist ohne Originalunterschrift gültig.

Anlagen: 18 Übersichtsfotos, 12 Beschädigungsfotos

GUTACHTENNUMMER: 202404-26035

Bei Rückfragen bitte Gutachtennummer und Datum eingeben

Datum: 22.04.2024

Übersichtsfotos



Abbildung 1



Abbildung 2



Abbildung 3



Abbildung 4



Abbildung 5



Abbildung 6

GUTACHTENNUMMER: 202404-26035

Bei Rückfragen bitte Gutachtennummer und Datum eingeben

Datum: 22.04.2024



Abbildung 7



Abbildung 8



Abbildung 9



Abbildung 10



Abbildung 11



Abbildung 12

GUTACHTENNUMMER: 202404-26035

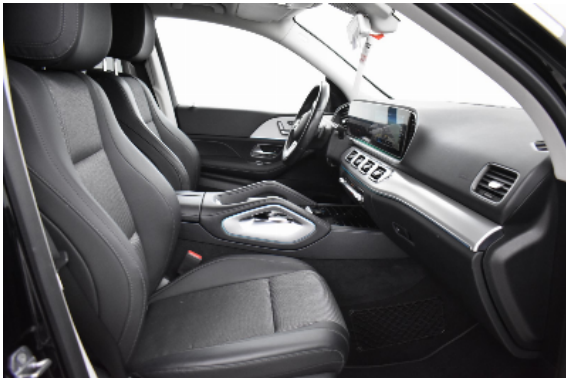
Bei Rückfragen bitte Gutachtennummer und Datum eingeben

Datum: 22.04.2024

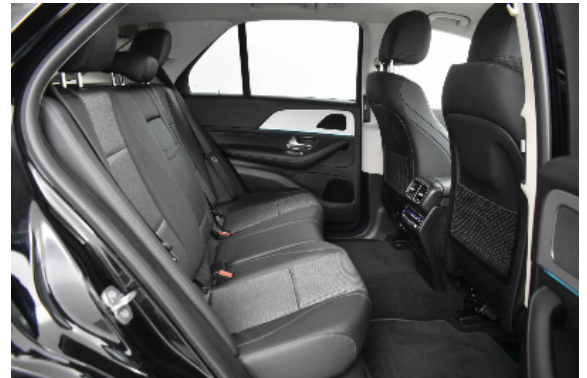

Abbildung 13



Abbildung 14



Abbildung 15



Abbildung 16



Abbildung 17

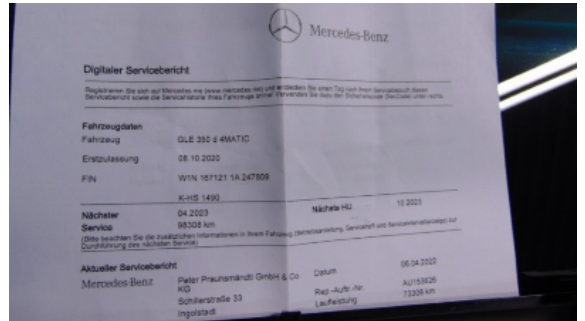

Abbildung 18

GUTACHTENNUMMER: 202404-26035

Bei Rückfragen bitte Gutachtennummer und Datum eingeben

Datum: 22.04.2024

Beschädigungsfotos



Abbildung 1: Siehe Pos.1



Abbildung 2: Siehe Pos.2



Abbildung 3: Siehe Pos.3



Abbildung 4: Siehe Pos.4



Abbildung 5: Siehe Pos.5



Abbildung 6: Siehe Pos.6

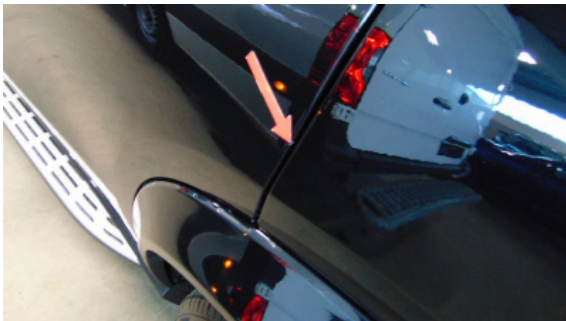

Abbildung 7: Siehe Pos.7



Abbildung 8: Siehe Pos.8

GUTACHTENNUMMER: 202404-26035

Bei Rückfragen bitte Gutachtennummer und Datum eingeben

Datum: 22.04.2024



Abbildung 9: Siehe Pos.9



Abbildung 10: Siehe Pos.10



Abbildung 11: Siehe Pos.10

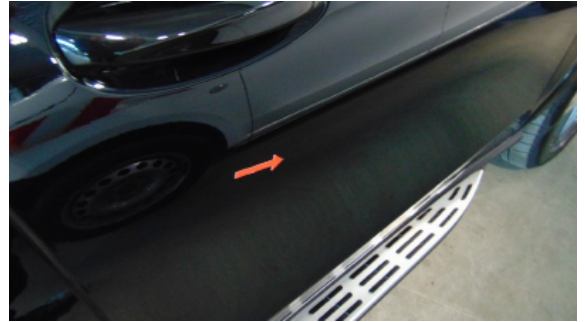

Abbildung 12: Siehe Pos.11