



Gerlach & Schröder GbR
Nürnberger Str. 34
36199 Rotenburg a.d. Fulda/Lisp.
Tel.: (06623) 4 44 24 | Telefax: (06623) 4 43 24

GUTACHTENNUMMER: 202405-26049

Bei Rückfragen bitte Gutachtennummer und Datum eingeben

Datum: 03.05.2024

Gutachten

Betreff	Gutachten
Besichtigungsdatum/Ort	23.04.2024 Dick Automobile e.K., Ernst-Abbe-Str. 2, 36179 Bebra
Auftraggeber	Dick Automobile e.K., Otto-Hahn-Str. 4-6, 36179 Bebra
Amtliches Kennzeichen	E-TN999
Fahrzeug-Identnummer	WBAJU810009D74691



Gerlach & Schröder GbR
Nürnberger Str. 34
36199 Rotenburg a.d. Fulda/Lisp.
Tel.: (06623) 4 44 24 | Telefax: (06623) 4 43 24

GUTACHTENNUMMER: 202405-26049

Bei Rückfragen bitte Gutachtennummer und Datum eingeben

Datum: 03.05.2024

Gutachten

Betreff	Gutachten
Auftraggeber	Dick Automobile e.K., Otto-Hahn-Str. 4-6, 36179 Bebra
Besichtigungsdatum/Ort	23.04.2024 Dick Automobile e.K., Ernst-Abbe-Str. 2, 36179 Bebra
Amtliches Kennzeichen	E-TN999
Fahrzeugart	Kombi
Hersteller	BMW
Modell / Verkaufsbezeichnung	X5 xDrive30d
Schlüssel-Nummern HSN/TSN	0005 / DAD
Fahrzeug-Identnummer	WBAJU810009D74691
Anzahl Besitzer	1
Erstzulassung	28.09.2020
Laufleistung	104.377 km
Farbe / Farbcode	Carbonschwarz Metallic
Kraftstoffart	Diesel
Hubraum / Leistung	2.993 cm ³ / 210 kW
Anzahl Türen / Sitze	5 / 5
Getriebe	Automatik
Anzahl Schlüssel	2
Letzte Wartung	14.06.2023 / 89.770 km
Nächste HU	01.09.2025
Servicenachweis	Vorhanden
Anhängerkupplung	Ohne
Regensensor	Vorhanden
Betriebsanleitung	Vorhanden
Nacklackierung	Nicht Feststellbar Kunststoffteile konnten mittels Lackdickenmessung nicht bewertet werden.
Besichtigungszustand	unzerlegt, fahrbereit, verkehrssicher



GUTACHTENNUMMER: 202405-26049

Bei Rückfragen bitte Gutachtennummer und Datum eingeben

Datum: 03.05.2024

Bereifung / Felge

Achse / Größe	Bereifung	Profil [mm]
#1 295/35 R21 Vorderachse	Sommerreifen auf Alufelge	5/5
#2 315/35 R21 Hinterachse		4/4

Der Zustand der Reifen ist verkehrssicher.

Bremsen

	Vorderachse	Hinterachse
Belag	genügend	genügend
Scheibe	genügend	genügend

Wertmindernde Faktoren / Gebrauchsspuren

Der im Gutachten festgestellte Fahrzeugzustand bezieht sich nur auf die festgestellten Schäden oder Mängel, die über die normale Abnutzung entsprechend der Laufzeit/Laufleistung bzw. über das übliche Verschleißmaß hinausgehen.

Nr.	Teil	Schaden	Schweregrad	Kommentar
1	Motorhaube	Steinschlag	Stark	
2	Stoßfänger vorne	Steinschlag	Leicht	
3	Kotflügel li	Steinschlag	Leicht	
4	Spiegelkappe links	Steinschlag	Leicht	
5	Tür VL	Delle	Leicht	
6	Tür HL	Kratzer	Leicht	
7	Seitenwand links	Kratzer	Mittel	
8	Stoßfänger hinten	Kratzer	Leicht	
9	Tankdeckel	Kratzer	Stark	
10	Tür HR	Kratzer	Leicht	
11	Tür VR	Kratzer	Mittel	

GUTACHTENNUMMER: 202405-26049

Bei Rückfragen bitte Gutachtennummer und Datum eingeben

Datum: 03.05.2024

Vorschäden / Nachlackierungen

Bei der Besichtigung waren, soweit ohne weitergehende Untersuchungen erkennbar, **keine reparierten Vorschäden feststellbar**. Eine stichprobenartige Lackdickenmessung ergab keine Auffälligkeiten.

Kunststoffteile konnten mittels Lackdickenmessung nicht bewertet werden. Somit sind Vorschäden, Nachlackierungen oder Instandsetzungen nicht auszuschließen.

Probefahrt / Besichtigung

Das Fahrzeug war zum Besichtigungszeitpunkt nicht für den öffentlichen Straßenverkehr zugelassen.

Eine Beeinträchtigung der Verkehrssicherheit wurde nicht festgestellt.

Die Besichtigung umfasste eine äußere Inaugenscheinnahme des Fahrzeuges ohne die Demontage von Verkleidungsteilen etc.

Sonstige Hinweise

Die Besichtigungsbedingungen waren zur Untersuchung des Fahrzeuges ausreichend.

Bebra, den 03.05.2024



Daniel Gawlik

Vorliegendes Druckexemplar wurde auf elektronischem Wege erzeugt. Der benannte Sachverständige versichert, dass der Inhalt die von ihm getroffenen Feststellungen korrekt wiedergibt. Es ist ohne Originalunterschrift gültig.

Anlagen: 16 Übersichtsfotos, 12 Beschädigungsfotos

GUTACHTENNUMMER: 202405-26049

Bei Rückfragen bitte Gutachtennummer und Datum eingeben

Datum: 03.05.2024

Übersichtsfotos



Abbildung 1



Abbildung 2



Abbildung 3



Abbildung 4



Abbildung 5



Abbildung 6

GUTACHTENNUMMER: 202405-26049

Bei Rückfragen bitte Gutachtennummer und Datum eingeben

Datum: 03.05.2024



Abbildung 7



Abbildung 8



Abbildung 9



Abbildung 10



Abbildung 11



Abbildung 12

GUTACHTENNUMMER: 202405-26049

Bei Rückfragen bitte Gutachtennummer und Datum eingeben

Datum: 03.05.2024



Abbildung 13



Abbildung 14



Abbildung 15



Abbildung 16

Beschädigungsfotos



Abbildung 1: Siehe Pos.1



Abbildung 2: Siehe Pos.2

GUTACHTENNUMMER: 202405-26049

Bei Rückfragen bitte Gutachtennummer und Datum eingeben

Datum: 03.05.2024



Abbildung 3: Siehe Pos.2



Abbildung 4: Siehe Pos.3



Abbildung 5: Siehe Pos.4



Abbildung 6: Siehe Pos.5



Abbildung 7: Siehe Pos.6



Abbildung 8: Siehe Pos.7

GUTACHTENNUMMER: 202405-26049

Bei Rückfragen bitte Gutachtennummer und Datum eingeben

Datum: 03.05.2024

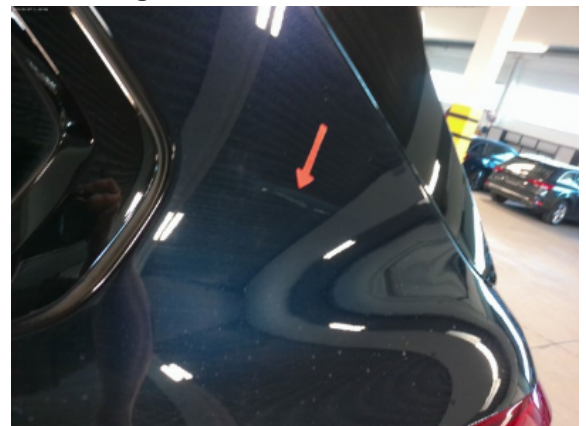

Abbildung 9: Siehe Pos.8



Abbildung 10: Siehe Pos.9



Abbildung 11: Siehe Pos.10



Abbildung 12: Siehe Pos.11