



Gerlach & Schröder GbR

Nürnberger Str. 34

36199 Rotenburg a.d. Fulda/Lisp.

Tel.: (06623) 4 44 24 | Telefax: (06623) 4 43 24

GUTACHTENNUMMER: 202410-27844

Bei Rückfragen bitte Gutachtennummer und Datum eingeben

Datum: 04.10.2024

Gutachten

Betreff	Gutachten
Besichtigungsdatum/Ort	04.10.2024 Dick Automobile e.K., Ernst-Abbe-Str. 2, 36179 Bebra
Auftraggeber	Dick Automobile e.K., Otto-Hahn-Str. 4-6, 36179 Bebra
Amtliches Kennzeichen	F-WD135
Fahrzeug-Identnummer	W0VBD8EV6M8018841



Gerlach & Schröder GbR
Nürnberger Str. 34
36199 Rotenburg a.d. Fulda/Lisp.
Tel.: (06623) 4 44 24 | Telefax: (06623) 4 43 24

GUTACHTENNUMMER: 202410-27844

Bei Rückfragen bitte Gutachtennummer und Datum eingeben

Datum: 04.10.2024

Gutachten

Betreff	Gutachten
Auftraggeber	Dick Automobile e.K., Otto-Hahn-Str. 4-6, 36179 Bebra
Besichtigungsdatum/Ort	04.10.2024 Dick Automobile e.K., Ernst-Abbe-Str. 2, 36179 Bebra
Amtliches Kennzeichen	F-WD135
Fahrzeugart	Kombi
Hersteller	Opel
Modell / Verkaufsbezeichnung	Astra 1.5 D Start/ Stop Sports Tourer Edition
Schlüssel-Nummern HSN/TSN	/
Fahrzeug-Identnummer	W0VBD8EV6M8018841
Anzahl Besitzer	1
Erstzulassung	20.09.2021
Laufleistung	107.623 km
Farbe / Farbcode	Chili Rot Metallic
Kraftstoffart	Hybrid/Benzin
Hubraum / Leistung	1.496 cm ³ / 90 kW
Anzahl Türen / Sitze	5 / 5
Getriebe	Schaltgetriebe
Anzahl Schlüssel	2
Letzte Wartung	27.05.2024 / 106.035 km
Nächste HU	
Servicenachweis	Vorhanden
Anhängerkupplung	Ohne
Regensensor	Vorhanden
Betriebsanleitung	Vorhanden
Nacklackierung	Nicht Feststellbar Kunststoffteile konnten mittels Lackdickenmessung nicht bewertet werden.
Besichtigungszustand	unzerlegt, fahrbereit, verkehrssicher

GUTACHTENNUMMER: 202410-27844

Bei Rückfragen bitte Gutachtennummer und Datum eingeben

Datum: 04.10.2024

Bereifung / Felge

Achse / Größe	Bereifung	Profil [mm]
#1 205/55 R16 Vorderachse	Sommerreifen auf Alufelge	5/5
#2 205/55 R16 Hinterachse		6/6

Der Zustand der Reifen ist verkehrssicher.

Bremsen

	Vorderachse	Hinterachse
Belag	genügend	genügend
Scheibe	genügend	genügend

Wertmindernde Faktoren / Gebrauchsspuren

Der im Gutachten festgestellte Fahrzeugzustand bezieht sich nur auf die festgestellten Schäden oder Mängel, die über die normale Abnutzung entsprechend der Laufzeit/Laufleistung bzw. über das übliche Verschleißmaß hinausgehen.

Nr.	Teil	Schaden	Schweregrad	Kommentar
1	Alufelge HL	Kratzer	Leicht	
2	Motorhaube	Steinschlag	Mittel	
3	Stoßfänger vorne	Steinschlag	Leicht	
4	Kotflügel re	Kratzer	Leicht	
5	Tür HR	Kratzer	Leicht	
6	Seitenwand rechts	Kratzer	Leicht	
7	Kotflügel li	Steinschlag	Leicht	

Vorschäden / Nachlackierungen

Bei der Besichtigung waren, soweit ohne weitergehende Untersuchungen erkennbar, **keine reparierten Vorschäden feststellbar**. Eine stichprobenartige Lackdickenmessung ergab keine Auffälligkeiten.

Kunststoffteile konnten mittels Lackdickenmessung nicht bewertet werden. Somit sind Vorschäden, Nachlackierungen oder Instandsetzungen nicht auszuschließen.

GUTACHTENNUMMER: 202410-27844

Bei Rückfragen bitte Gutachtennummer und Datum eingeben

Datum: 04.10.2024

Probefahrt / Besichtigung

Es wurde eine kurze Probefahrt auf dem Betriebsgelände durchgeführt.

Ein Probelauf des Motors wurde durchgeführt.

Das Fahrzeug war zum Besichtigungszeitpunkt nicht für den öffentlichen Straßenverkehr zugelassen.

Eine Beeinträchtigung der Verkehrssicherheit wurde nicht festgestellt.

Die Besichtigung umfasste eine äußere Inaugenscheinnahme des Fahrzeuges ohne die Demontage von Verkleidungsteilen etc.

Sonstige Hinweise

Die Besichtigungsbedingungen waren zur Untersuchung des Fahrzeuges ausreichend.

Bebra, den 04.10.2024



Nico Emme

Vorliegendes Druckexemplar wurde auf elektronischem Wege erzeugt. Der benannte Sachverständige versichert, dass der Inhalt die von ihm getroffenen Feststellungen korrekt wiedergibt. Es ist ohne Originalunterschrift gültig.

Anlagen: 16 Übersichtsfotos, 7 Beschädigungsfotos

GUTACHTENNUMMER: 202410-27844

Bei Rückfragen bitte Gutachtennummer und Datum eingeben

Datum: 04.10.2024

Übersichtsfotos



Abbildung 1



Abbildung 2



Abbildung 3



Abbildung 4



Abbildung 5



Abbildung 6

GUTACHTENNUMMER: 202410-27844

Bei Rückfragen bitte Gutachtennummer und Datum eingeben

Datum: 04.10.2024



Abbildung 7



Abbildung 8



Abbildung 9



Abbildung 10



Abbildung 11



Abbildung 12

GUTACHTENNUMMER: 202410-27844

Bei Rückfragen bitte Gutachtennummer und Datum eingeben

Datum: 04.10.2024



Abbildung 13



Abbildung 14



Abbildung 15



Abbildung 16

Beschädigungsfotos



Abbildung 1: siehe pos.1



Abbildung 2: siehe pos.2

GUTACHTENNUMMER: 202410-27844

Bei Rückfragen bitte Gutachtennummer und Datum eingeben

Datum: 04.10.2024

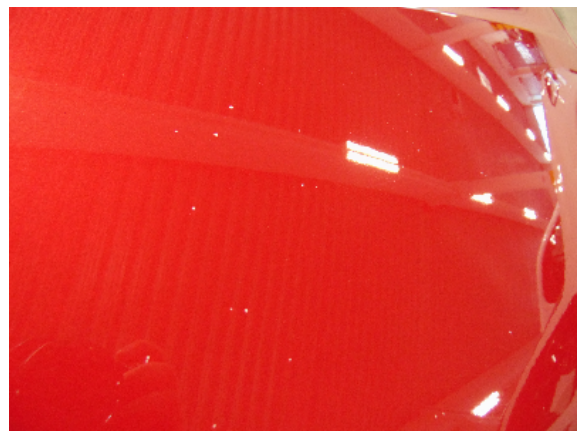

Abbildung 3: siehe pos.3



Abbildung 4: siehe pos.4



Abbildung 5: siehe pos.5



Abbildung 6: siehe pos.6



Abbildung 7: siehe pos.7