



Gerlach & Schröder GbR
Nürnberger Str. 34
36199 Rotenburg a.d. Fulda/Lisp.
Tel.: (06623) 4 44 24 | Telefax: (06623) 4 43 24

GUTACHTENNUMMER: 202404-26053

Bei Rückfragen bitte Gutachtennummer und Datum eingeben

Datum: 23.04.2024

Gutachten

Betreff	Gutachten
Besichtigungsdatum/Ort	23.04.2024 Dick Automobile e.K., Ernst-Abbe-Str. 2, 36179 Bebra
Auftraggeber	Dick Automobile e.K., Otto-Hahn-Str. 4-6, 36179 Bebra
Amtliches Kennzeichen	HD-NG 1812
Fahrzeug-Identnummer	WDD2054041F491501



Gerlach & Schröder GbR
Nürnberger Str. 34
36199 Rotenburg a.d. Fulda/Lisp.
Tel.: (06623) 4 44 24 | Telefax: (06623) 4 43 24

GUTACHTENNUMMER: 202404-26053

Bei Rückfragen bitte Gutachtennummer und Datum eingeben

Datum: 23.04.2024

Gutachten

Betreff	Gutachten
Auftraggeber	Dick Automobile e.K., Otto-Hahn-Str. 4-6, 36179 Bebra
Besichtigungsdatum/Ort	23.04.2024 Dick Automobile e.K., Ernst-Abbe-Str. 2, 36179 Bebra
Amtliches Kennzeichen	HD-NG 1812
Fahrzeugart	Cabrio/Roadster
Hersteller	Mercedes-Benz
Modell / Verkaufsbezeichnung	C 220 d Cabriolet
Schlüssel-Nummern HSN/TSN	1313 / FHR
Fahrzeug-Identnummer	WDD2054041F491501
Anzahl Besitzer	2
Erstzulassung	17.11.2016
Laufleistung	71.058 km
Farbe / Farbcode	SCHWARZ
Kraftstoffart	Diesel
Hubraum / Leistung	2.143 cm ³ / 125 kW
Anzahl Türen / Sitze	2 / 4
Getriebe	Schaltgetriebe
Anzahl Schlüssel	2
Letzte Wartung	Unbekannt
Nächste HU	01.11.2023
Servicenachweis	Nicht Vorhanden
Anhängerkupplung	Ohne
Regensensor	Vorhanden
Betriebsanleitung	Vorhanden
Nacklackierung	Nicht Feststellbar Kunststoffteile konnten mittels Lackdickenmessung nicht bewertet werden.
Besichtigungszustand	unzerlegt, fahrbereit, verkehrssicher

GUTACHTENNUMMER: 202404-26053

Bei Rückfragen bitte Gutachtennummer und Datum eingeben

Datum: 23.04.2024

Bereifung / Felge

Achse / Größe	Bereifung	Profil [mm]
#1 225/45 R18 Vorderachse	Sommerreifen auf Alufelge	5/5
#2 245/40 R18 Hinterachse		7/7

Der Zustand der Reifen ist verkehrssicher.

Bremsen

	Vorderachse	Hinterachse
Belag	genügend	genügend
Scheibe	genügend	genügend

Wertmindernde Faktoren / Gebrauchsspuren

Der im Gutachten festgestellte Fahrzeugzustand bezieht sich nur auf die festgestellten Schäden oder Mängel, die über die normale Abnutzung entsprechend der Laufzeit/Laufleistung bzw. über das übliche Verschleißmaß hinausgehen.

Nr.	Teil	Schaden	Schweregrad	Kommentar
1	Alufelge VR	Kratzer	Stark	
2	Alufelge HR	Kratzer	Stark	
3	Windschutzscheibe	Steinschlag	Leicht	
4	Motorhaube	Steinschlag	Leicht	
5	Stoßfänger vorne	Steinschlag	Leicht	
6	Spiegelkappe links	Steinschlag	Leicht	
7	Tür VL	Steinschlag	Leicht	
8	Tür VL	Kratzer	Mittel	
9	Tür VR	Steinschlag	Leicht	
10	Spiegelkappe rechts	Steinschlag	Leicht	
11	Reifen VL	Porös	Stark	

GUTACHTENNUMMER: 202404-26053

Bei Rückfragen bitte Gutachtennummer und Datum eingeben

Datum: 23.04.2024

Vorschäden / Nachlackierungen

Bei der Besichtigung waren, soweit ohne weitergehende Untersuchungen erkennbar, **keine reparierten Vorschäden feststellbar**. Eine stichprobenartige Lackdickenmessung ergab keine Auffälligkeiten.

Kunststoffteile konnten mittels Lackdickenmessung nicht bewertet werden. Somit sind Vorschäden, Nachlackierungen oder Instandsetzungen nicht auszuschließen.

Probefahrt / Besichtigung

Das Fahrzeug war zum Besichtigungszeitpunkt nicht für den öffentlichen Straßenverkehr zugelassen.

Eine Beeinträchtigung der Verkehrssicherheit wurde nicht festgestellt.

Die Besichtigung umfasste eine äußere Inaugenscheinnahme des Fahrzeuges ohne die Demontage von Verkleidungsteilen etc.

Sonstige Hinweise

Die Besichtigungsbedingungen waren zur Untersuchung des Fahrzeuges ausreichend.

Bebra, den 23.04.2024



Daniel Gawlik

Vorliegendes Druckexemplar wurde auf elektronischem Wege erzeugt. Der benannte Sachverständige versichert, dass der Inhalt die von ihm getroffenen Feststellungen korrekt wiedergibt. Es ist ohne Originalunterschrift gültig.

Anlagen: 21 Übersichtsfotos, 12 Beschädigungsfotos

GUTACHTENNUMMER: 202404-26053

Bei Rückfragen bitte Gutachtennummer und Datum eingeben

Datum: 23.04.2024

Übersichtsfotos



Abbildung 1



Abbildung 2



Abbildung 3



Abbildung 4



Abbildung 5



Abbildung 6

GUTACHTENNUMMER: 202404-26053

Bei Rückfragen bitte Gutachtennummer und Datum eingeben

Datum: 23.04.2024



Abbildung 7



Abbildung 8



Abbildung 9



Abbildung 10



Abbildung 11



Abbildung 12

GUTACHTENNUMMER: 202404-26053

Bei Rückfragen bitte Gutachtennummer und Datum eingeben

Datum: 23.04.2024



Abbildung 13



Abbildung 14



Abbildung 15



Abbildung 16



Abbildung 17



Abbildung 18

GUTACHTENNUMMER: 202404-26053

Bei Rückfragen bitte Gutachtennummer und Datum eingeben

Datum: 23.04.2024



Abbildung 19



Abbildung 20



Abbildung 21

Beschädigungsfotos



Abbildung 1: Siehe Pos.1



Abbildung 2: Siehe Pos.2

GUTACHTENNUMMER: 202404-26053

Bei Rückfragen bitte Gutachtennummer und Datum eingeben

Datum: 23.04.2024



Abbildung 3: Siehe Pos.3



Abbildung 4: Siehe Pos.4



Abbildung 5: Siehe Pos.5



Abbildung 6: Siehe Pos.5

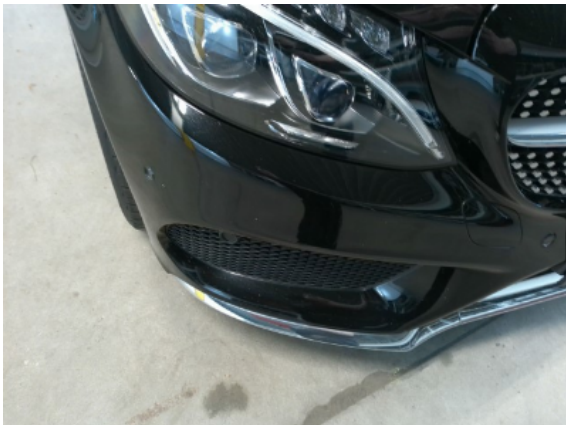

Abbildung 7: Siehe Pos.6



Abbildung 8: Siehe Pos.7

GUTACHTENNUMMER: 202404-26053

Bei Rückfragen bitte Gutachtennummer und Datum eingeben

Datum: 23.04.2024



Abbildung 9: Siehe Pos.8



Abbildung 10: Siehe Pos.9



Abbildung 11: Siehe Pos.10



Abbildung 12: Siehe Pos.11