



Gerlach & Schröder GbR

Nürnberger Str. 34

36199 Rotenburg a.d. Fulda/Lisp.

Tel.: (06623) 4 44 24 | Telefax: (06623) 4 43 24

GUTACHTENNUMMER: 202404-26030

Bei Rückfragen bitte Gutachtennummer und Datum eingeben

Datum: 23.04.2024

Gutachten

Betreff	Gutachten
Besichtigungsdatum/Ort	22.04.2024 Dick Automobile e.K., Ernst-Abbe-Str. 2, 36179 Bebra
Auftraggeber	Dick Automobile e.K., Otto-Hahn-Str. 4-6, 36179 Bebra
Amtliches Kennzeichen	HEF KM 125
Fahrzeug-Identnummer	WAUZZZF4XJA036377



Gerlach & Schröder GbR

Nürnberger Str. 34

36199 Rotenburg a.d. Fulda/Lisp.

Tel.: (06623) 4 44 24 | Telefax: (06623) 4 43 24

GUTACHTENNUMMER: 202404-26030

Bei Rückfragen bitte Gutachtennummer und Datum eingeben

Datum: 23.04.2024

Gutachten

Betreff	Gutachten
Auftraggeber	Dick Automobile e.K., Otto-Hahn-Str. 4-6, 36179 Bebra
Besichtigungsdatum/Ort	22.04.2024 Dick Automobile e.K., Ernst-Abbe-Str. 2, 36179 Bebra
Amtliches Kennzeichen	HEF KM 125
Fahrzeugart	Kombi
Hersteller	Audi
Modell / Verkaufsbezeichnung	A4
Schlüssel-Nummern HSN/TSN	0588 / BIU
Fahrzeug-Identnummer	WAUZZZF4XJA036377
Anzahl Besitzer	2
Erstzulassung	17.09.2018
Laufleistung	97.397 km
Farbe / Farbcode	BRAUN
Kraftstoffart	CNG
Hubraum / Leistung	1.984 cm ³ / 125 kW
Anzahl Türen / Sitze	5 / 5
Getriebe	Automatik
Anzahl Schlüssel	2
Letzte Wartung	06.02.2023 / 86.674 km
Nächste HU	30.01.2025
Servicenachweis	Nicht Vorhanden (Von Ölzettel abgelesen)
Anhängerkupplung	Schwenkbar
Regensensor	Vorhanden
Betriebsanleitung	Vorhanden
Nacklackierung	Feststellbar Kunststoffteile konnten mittels Lackdickenmessung nicht bewertet werden.
Besichtigungszustand	unzerlegt, fahrbereit, verkehrssicher

GUTACHTENNUMMER: 202404-26030

Bei Rückfragen bitte Gutachtennummer und Datum eingeben

Datum: 23.04.2024

Bereifung / Felge

Achse / Größe	Bereifung	Profil [mm]
#1 225/50 R17 Vorderachse	Winterreifen auf Alufelge	7/6
#2 225/50 R17 Hinterachse		6/7

Der Zustand der Reifen ist verkehrssicher.

Bremsen

	Vorderachse	Hinterachse
Belag	genügend	genügend
Scheibe	genügend	genügend

Wertmindernde Faktoren / Gebrauchsspuren

Der im Gutachten festgestellte Fahrzeugzustand bezieht sich nur auf die festgestellten Schäden oder Mängel, die über die normale Abnutzung entsprechend der Laufzeit/Laufleistung bzw. über das übliche Verschleißmaß hinausgehen.

Nr.	Teil	Schaden	Schweregrad	Kommentar
1	Motorhaube	Delle/Steinschlag	Leicht	
2	Kotflügel li	Steinschlag	Leicht	
3	Windschutzscheibe	Steinschlag	Leicht	
4	Türverkleidung VL	Kratzer	Leicht	
5	Tür HL	Delle	Leicht	
6	Seitenwand links	Delle/Kratzer	Leicht	
7	Türeinstieg HR	Kratzer	Mittel	

Vorschäden / Nachlackierungen

Am Fahrzeug wurden sach- und fachgerecht reparierte Vorschäden festgestellt.

Im Wesentlichen wurden bei der Reparatur der Vorschäden die folgenden Fahrzeugteile erneuert bzw. instand gesetzt:

- Seitenwand L.; ~ 180µm

GUTACHTENNUMMER: 202404-26030

Bei Rückfragen bitte Gutachtennummer und Datum eingeben

Datum: 23.04.2024

- Seitenwand R.; > 1500µm
- Tür H. R.; ~ 180µm

Eine stichprobenartige Lackdickenmessung ergab eine erhöhte Lackdicke, die mit an Sicherheit grenzender Wahrscheinlichkeit auf reparierte Unfallschäden zurückzuführen ist.

Probefahrt / Besichtigung

Es wurde eine kurze Probefahrt auf dem Betriebsgelände durchgeführt.

Ein Probelauf des Motors wurde durchgeführt.

Das Fahrzeug war zum Besichtigungszeitpunkt nicht für den öffentlichen Straßenverkehr zugelassen.

Eine Beeinträchtigung der Verkehrssicherheit wurde nicht festgestellt.

Die Besichtigung umfasste eine äußere Inaugenscheinnahme des Fahrzeuges ohne die Demontage von Verkleidungsteilen etc.

Sonstige Hinweise

Die Besichtigungsbedingungen waren zur Untersuchung des Fahrzeuges ausreichend.

Bebra, den 23.04.2024



Nico Emme

Vorliegendes Druckexemplar wurde auf elektronischem Wege erzeugt. Der benannte Sachverständige versichert, dass der Inhalt die von ihm getroffenen Feststellungen korrekt wiedergibt. Es ist ohne Originalunterschrift gültig.

Anlagen: 15 Übersichtsfotos, 8 Beschädigungsfotos

GUTACHTENNUMMER: 202404-26030

Bei Rückfragen bitte Gutachtennummer und Datum eingeben

Datum: 23.04.2024

Übersichtsfotos



Abbildung 1



Abbildung 2



Abbildung 3



Abbildung 4



Abbildung 5



Abbildung 6

GUTACHTENNUMMER: 202404-26030

Bei Rückfragen bitte Gutachtennummer und Datum eingeben

Datum: 23.04.2024



Abbildung 7



Abbildung 8



Abbildung 9



Abbildung 10



Abbildung 11



Abbildung 12

GUTACHTENNUMMER: 202404-26030

Bei Rückfragen bitte Gutachtennummer und Datum eingeben

Datum: 23.04.2024



Abbildung 13



Abbildung 14



Abbildung 15

Beschädigungsfotos



Abbildung 1: Siehe Pos.1



Abbildung 2: Siehe Pos.2

GUTACHTENNUMMER: 202404-26030

Bei Rückfragen bitte Gutachtennummer und Datum eingeben

Datum: 23.04.2024



Abbildung 3: Siehe Pos.3



Abbildung 4: Siehe Pos.4



Abbildung 5: Siehe Pos.5



Abbildung 6: Siehe Pos.6

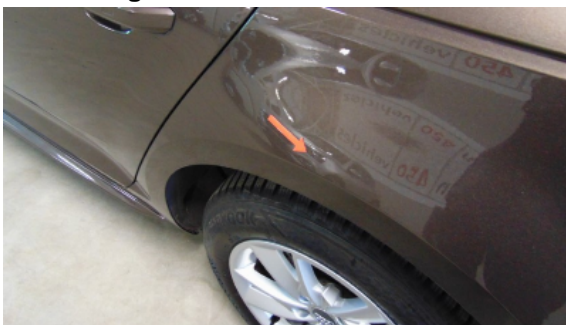

Abbildung 7: Siehe Pos.6



Abbildung 8: Siehe Pos.7