



Gerlach & Schröder GbR
Nürnberger Str. 34
36199 Rotenburg a.d. Fulda/Lisp.
Tel.: (06623) 4 44 24 | Telefax: (06623) 4 43 24

GUTACHTENNUMMER: 202409-27623

Bei Rückfragen bitte Gutachtennummer und Datum eingeben

Datum: 16.09.2024

Gutachten

Betreff	Gutachten
Besichtigungsdatum/Ort	16.09.2024 Dick Automobile e.K., Ernst-Abbe-Str. 2, 36179 Bebra
Auftraggeber	Dick Automobile e.K., Otto-Hahn-Str. 4-6, 36179 Bebra
Amtliches Kennzeichen	
Fahrzeug-Identnummer	WBA6V31010EB15026



Gerlach & Schröder GbR
Nürnberger Str. 34
36199 Rotenburg a.d. Fulda/Lisp.
Tel.: (06623) 4 44 24 | Telefax: (06623) 4 43 24

GUTACHTENNUMMER: 202409-27623

Bei Rückfragen bitte Gutachtennummer und Datum eingeben

Datum: 16.09.2024

Gutachten

Betreff	Gutachten
Auftraggeber	Dick Automobile e.K., Otto-Hahn-Str. 4-6, 36179 Bebra
Besichtigungsdatum/Ort	16.09.2024 Dick Automobile e.K., Ernst-Abbe-Str. 2, 36179 Bebra
Amtliches Kennzeichen	
Fahrzeugart	Kombi
Hersteller	BMW
Modell / Verkaufsbezeichnung	218i Gran Tourer
Schlüssel-Nummern HSN/TSN	/
Fahrzeug-Identnummer	WBA6V31010EB15026
Anzahl Besitzer	
Erstzulassung	01.02.2018
Laufleistung	103.979 km
Farbe / Farbcode	schwarz
Kraftstoffart	Benzin
Hubraum / Leistung	/
Anzahl Türen / Sitze	5 / 5
Getriebe	Automatik
Anzahl Schlüssel	1
Letzte Wartung	18.01.2024 / 90.315 km
Nächste HU	
Servicenachweis	Vorhanden
Anhängerkupplung	Ohne
Regensensor	Vorhanden
Betriebsanleitung	Vorhanden
Nacklackierung	Nicht Feststellbar Kunststoffteile konnten mittels Lackdickenmessung nicht bewertet werden.
Besichtigungszustand	unzerlegt, fahrbereit, verkehrssicher

GUTACHTENNUMMER: 202409-27623

Bei Rückfragen bitte Gutachtennummer und Datum eingeben

Datum: 16.09.2024

Bereifung / Felge

Achse / Größe	Bereifung	Profil [mm]
#1 205/60 R16 Vorderachse	Sommerreifen auf Alufelge	4/4
#2 205/60 R16 Hinterachse		5/5

Der Zustand der Reifen ist verkehrssicher.

Bremsen

	Vorderachse	Hinterachse
Belag	gut	gut
Scheibe	gut	gut

Wertmindernde Faktoren / Gebrauchsspuren

Der im Gutachten festgestellte Fahrzeugzustand bezieht sich nur auf die festgestellten Schäden oder Mängel, die über die normale Abnutzung entsprechend der Laufzeit/Laufleistung bzw. über das übliche Verschleißmaß hinausgehen.

Nr.	Teil	Schaden	Schweregrad	Kommentar
1	Motorhaube	Steinschlag	Leicht	
2	Stoßfänger vorne	Steinschlag	Leicht	
3	Stoßfänger hinten	Kratzer	Leicht	
4	Seitenwand links	Kratzer	Leicht	

Vorschäden / Nachlackierungen

Bei der Besichtigung waren, soweit ohne weitergehende Untersuchungen erkennbar, **keine reparierten Vorschäden feststellbar**. Eine stichprobenartige Lackdickenmessung ergab keine Auffälligkeiten.

Kunststoffteile konnten mittels Lackdickenmessung nicht bewertet werden. Somit sind Vorschäden, Nachlackierungen oder Instandsetzungen nicht auszuschließen.

GUTACHTENNUMMER: 202409-27623

Bei Rückfragen bitte Gutachtennummer und Datum eingeben

Datum: 16.09.2024

Probefahrt / Besichtigung

Es wurde eine kurze Probefahrt auf dem Betriebsgelände durchgeführt.

Ein Probelauf des Motors wurde durchgeführt.

Das Fahrzeug war zum Besichtigungszeitpunkt nicht für den öffentlichen Straßenverkehr zugelassen.

Eine Beeinträchtigung der Verkehrssicherheit wurde nicht festgestellt.

Die Besichtigung umfasste eine äußere Inaugenscheinnahme des Fahrzeuges ohne die Demontage von Verkleidungsteilen etc.

Sonstige Hinweise

Die Besichtigungsbedingungen waren zur Untersuchung des Fahrzeuges ausreichend.

Bebra, den 16.09.2024



Nico Emme

Vorliegendes Druckexemplar wurde auf elektronischem Wege erzeugt. Der benannte Sachverständige versichert, dass der Inhalt die von ihm getroffenen Feststellungen korrekt wiedergibt. Es ist ohne Originalunterschrift gültig.

Anlagen: 15 Übersichtsfotos, 5 Beschädigungsfotos

GUTACHTENNUMMER: 202409-27623

Bei Rückfragen bitte Gutachtennummer und Datum eingeben

Datum: 16.09.2024

Übersichtsfotos



Abbildung 1



Abbildung 2



Abbildung 3



Abbildung 4



Abbildung 5



Abbildung 6

GUTACHTENNUMMER: 202409-27623

Bei Rückfragen bitte Gutachtennummer und Datum eingeben

Datum: 16.09.2024



Abbildung 7



Abbildung 8



Abbildung 9



Abbildung 10



Abbildung 11



Abbildung 12

GUTACHTENNUMMER: 202409-27623

Bei Rückfragen bitte Gutachtennummer und Datum eingeben

Datum: 16.09.2024



Abbildung 13



Abbildung 14



Abbildung 15

Beschädigungsfotos



Abbildung 1: siehe pos.1



Abbildung 2: siehe pos.2

GUTACHTENNUMMER: 202409-27623

Bei Rückfragen bitte Gutachtennummer und Datum eingeben

Datum: 16.09.2024



Abbildung 3: siehe pos.3

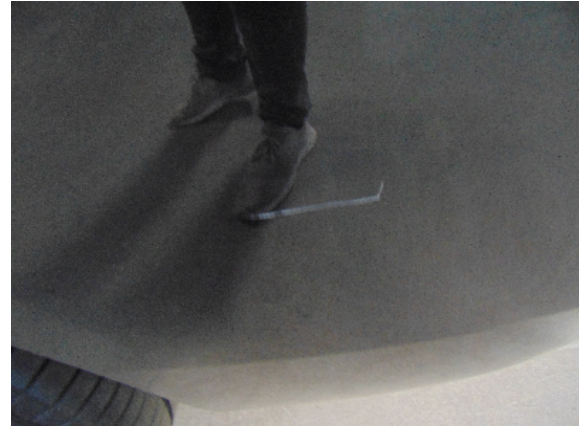

Abbildung 4: siehe pos.3



Abbildung 5: siehe pos.4