



Gerlach & Schröder GbR

Nürnberger Str. 34

36199 Rotenburg a.d. Fulda/Lisp.

Tel.: (06623) 4 44 24 | Telefax: (06623) 4 43 24

GUTACHTENNUMMER: 202402-25166

Bei Rückfragen bitte Gutachtennummer und Datum eingeben

Datum: 15.02.2024

## Gutachten

|                               |  |
|-------------------------------|--|
| <b>Betreff</b>                | Gutachten  |
| <b>Besichtigungsdatum/Ort</b> | 14.02.2024   Dick Automobile e.K., Ernst-Abbe-Str. 2,<br>36179 Bebra |
| <b>Auftraggeber</b>           | Dick Automobile e.K., Otto-Hahn-Str. 4-6, 36179 Bebra                |
| <b>Amtliches Kennzeichen</b>  | B-WQ 6140  |
| <b>Fahrzeug-Identnummer</b>   | WAUZZZF41HA168065  |



Gerlach & Schröder GbR  
Nürnberger Str. 34  
36199 Rotenburg a.d. Fulda/Lisp.  
Tel.: (06623) 4 44 24 | Telefax: (06623) 4 43 24

GUTACHTENNUMMER: 202402-25166

Bei Rückfragen bitte Gutachtennummer und Datum eingeben

Datum: 15.02.2024

## Gutachten

|                                     |   |
|-------------------------------------|---|
| <b>Betreff</b>                      | Gutachten   |
| <b>Auftraggeber</b>                 | Dick Automobile e.K., Otto-Hahn-Str. 4-6, 36179 Bebra                                       |
| <b>Besichtigungsdatum/Ort</b>       | 14.02.2024   Dick Automobile e.K., Ernst-Abbe-Str. 2,<br>36179 Bebra                        |
| <b>Amtliches Kennzeichen</b>        | B-WQ 6140   |
| <b>Fahrzeugart</b>                  | Kombi   |
| <b>Hersteller</b>                   | Audi  |
| <b>Modell / Verkaufsbezeichnung</b> | A4 allroad 2.0 TFSI quattro S-tronic  |
| <b>Schlüssel-Nummern HSN/TSN</b>    | 0588 / BHD  |
| <b>Fahrzeug-Identnummer</b>         | WAUZZZF41HA168065   |
| <b>Anzahl Besitzer</b>              | 2   |
| <b>Erstzulassung</b>                | 01.06.2017  |
| <b>Laufleistung</b>                 | 63.637 km   |
| <b>Farbe / Farbcode</b>             | Schwarz   |
| <b>Kraftstoffart</b>                | Benzin  |
| <b>Hubraum / Leistung</b>           | 185 cm <sup>3</sup> / 185 kW  |
| <b>Anzahl Türen / Sitze</b>         | 5 / 5   |
| <b>Getriebe</b>                     | Automatik   |
| <b>Anzahl Schlüssel</b>             | 2   |
| <b>Letzte Wartung</b>               | Unbekannt   |
| <b>Nächste HU</b>                   | 01.08.2022  |
| <b>Servicenachweis</b>              | Nicht Vorhanden   |
| <b>Anhängerkupplung</b>             | Ohne  |
| <b>Regensensor</b>                  | Vorhanden   |
| <b>Betriebsanleitung</b>            | Vorhanden   |
| <b>Nacklackierung</b>               | Feststellbar<br>Kunststoffteile konnten mittels Lackdickenmessung nicht<br>bewertet werden. |
| <b>Besichtigungszustand</b>         | unzerlegt, fahrbereit, verkehrssicher   |

GUTACHTENNUMMER: 202402-25166

Bei Rückfragen bitte Gutachtennummer und Datum eingeben

Datum: 15.02.2024

### Bereifung / Felge

| Achse / Größe             | Bereifung                 | Profil [mm] |
|---------------------------|---------------------------|-------------|
| #1 245/45 R18 Vorderachse | Winterreifen auf Alufelge | 6/6         |
| #2 245/45 R18 Hinterachse |                           | 5/5         |

Der Zustand der Reifen ist verkehrssicher.

### Bremsen

|         | Vorderachse | Hinterachse |
|---------|-------------|-------------|
| Belag   | genügend    | genügend    |
| Scheibe | genügend    | genügend    |

### Wertmindernde Faktoren / Gebrauchsspuren

Der im Gutachten festgestellte Fahrzeugzustand bezieht sich nur auf die festgestellten Schäden oder Mängel, die über die normale Abnutzung entsprechend der Laufzeit/Laufleistung bzw. über das übliche Verschleißmaß hinausgehen.

| Nr. | Teil                   | Schaden     | Schweregrad | Kommentar |
|-----|------------------------|-------------|-------------|-----------|
| 1   | Motorhaube             | Steinschlag | Leicht      |           |
| 2   | Stoßfänger vorne       | Steinschlag | Leicht      |           |
| 3   | Heckklappenverkleidung | Kratzer     | Leicht      |           |
| 4   | Tür HL                 | Kratzer     | Leicht      |           |
| 5   | Tür VL                 | Kratzer     | Leicht      |           |

### Vorschäden / Nachlackierungen

Am Fahrzeug wurden sach- und fachgerecht reparierte Vorschäden festgestellt.

Im Wesentlichen wurden bei der Reparatur der Vorschäden die folgenden Fahrzeugteile erneuert bzw. instand gesetzt:

- Tür H. L.; ~ 200µm
- Seitenwand L.; ~ 200µm
- Heckklappe; ~ 220µm

GUTACHTENNUMMER: 202402-25166

Bei Rückfragen bitte Gutachtennummer und Datum eingeben

Datum: 15.02.2024

- Tür V. R.; ~ 200µm
- Tür H. R.; ~ 180µm
- Seitenwand R.; ~ 500µm

Eine stichprobenartige Lackdickenmessung ergab eine erhöhte Lackdicke, die mit an Sicherheit grenzender Wahrscheinlichkeit auf reparierte Unfallschäden zurückzuführen ist.

## Probefahrt / Besichtigung

Es wurde eine kurze Probefahrt auf dem Betriebsgelände durchgeführt.

Ein Probelauf des Motors wurde durchgeführt.

Das Fahrzeug war zum Besichtigungszeitpunkt nicht für den öffentlichen Straßenverkehr zugelassen.

Eine Beeinträchtigung der Verkehrssicherheit wurde nicht festgestellt.

Die Besichtigung umfasste eine äußere Inaugenscheinnahme des Fahrzeuges ohne die Demontage von Verkleidungsteilen etc.

## Sonstige Hinweise

Die Besichtigungsbedingungen waren zur Untersuchung des Fahrzeuges ausreichend.

Reparierter Unfallschaden: Schadenshöhe unbekannt.

Bebra, den 15.02.2024



---

Nico Emme

Vorliegendes Druckexemplar wurde auf elektronischem Wege erzeugt. Der benannte Sachverständige versichert, dass der Inhalt die von ihm getroffenen Feststellungen korrekt wiedergibt. Es ist ohne Originalunterschrift gültig.

**Anlagen:** 14 Übersichtsfotos, 5 Beschädigungsfotos

GUTACHTENNUMMER: 202402-25166

Bei Rückfragen bitte Gutachtennummer und Datum eingeben

Datum: 15.02.2024

## Übersichtsfotos



Abbildung 1



Abbildung 2



Abbildung 3



Abbildung 4



Abbildung 5



Abbildung 6

GUTACHTENNUMMER: 202402-25166

Bei Rückfragen bitte Gutachtennummer und Datum eingeben

Datum: 15.02.2024



Abbildung 7



Abbildung 8



Abbildung 9



Abbildung 10



Abbildung 11



Abbildung 12

GUTACHTENNUMMER: 202402-25166

Bei Rückfragen bitte Gutachtennummer und Datum eingeben

Datum: 15.02.2024



Abbildung 13



Abbildung 14

## Beschädigungsfotos



Abbildung 1: siehe pos.1



Abbildung 2: siehe pos.2



Abbildung 3: siehe pos.3



Abbildung 4: siehe pos.4

GUTACHTENNUMMER: 202402-25166

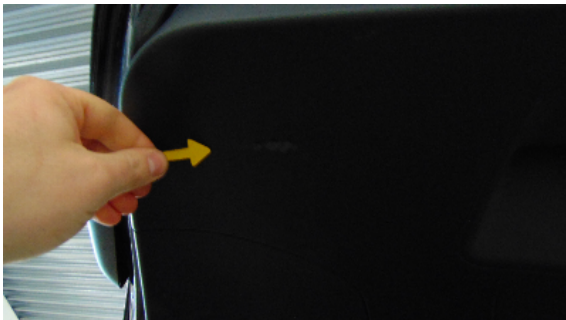
Bei Rückfragen bitte Gutachtennummer und Datum eingeben

Datum: 15.02.2024

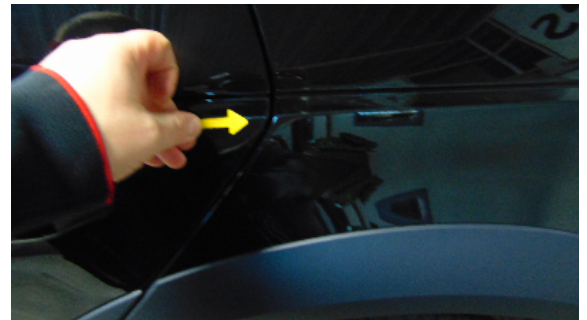

Abbildung 5: siehe pos.5