



Gerlach & Schröder GbR
Nürnberger Str. 34
36199 Rotenburg a.d. Fulda/Lisp.
Tel.: (06623) 4 44 24 | Telefax: (06623) 4 43 24

GUTACHTENNUMMER: 202312-24670

Bei Rückfragen bitte Gutachtennummer und Datum eingeben

Datum: 27.12.2023

Gutachten

Betreff	Gutachten
Besichtigungsdatum/Ort	27.12.2023 Dick Automobile e.K., Ernst-Abbe-Str. 2, 36179 Bebra
Auftraggeber	Dick Automobile e.K., Otto-Hahn-Str. 4-6, 36179 Bebra
Amtliches Kennzeichen	MTK-MI 684
Fahrzeug-Identnummer	VF1RFA00063629159



Gerlach & Schröder GbR
Nürnberger Str. 34
36199 Rotenburg a.d. Fulda/Lisp.
Tel.: (06623) 4 44 24 | Telefax: (06623) 4 43 24

GUTACHTENNUMMER: 202312-24670

Bei Rückfragen bitte Gutachtennummer und Datum eingeben

Datum: 27.12.2023

Gutachten

Betreff	Gutachten
Auftraggeber	Dick Automobile e.K., Otto-Hahn-Str. 4-6, 36179 Bebra
Besichtigungsdatum/Ort	27.12.2023 Dick Automobile e.K., Ernst-Abbe-Str. 2, 36179 Bebra
Amtliches Kennzeichen	MTK-MI 684
Fahrzeugart	Kombi
Hersteller	Renault
Modell / Verkaufsbezeichnung	Grand Scenic 1,8 Blue dCi
Schlüssel-Nummern HSN/TSN	3333 / BKH
Fahrzeug-Identnummer	VF1RFA00063629159
Anzahl Besitzer	1
Erstzulassung	18.06.2019
Laufleistung	101.644 km
Farbe / Farbcode	weiss
Kraftstoffart	Diesel
Hubraum / Leistung	1.749 cm ³ / 110 kW
Anzahl Türen / Sitze	5 / 5
Getriebe	Schaltgetriebe
Anzahl Schlüssel	2
Letzte Wartung	22.05.2023 / 99.937 km
Nächste HU	01.06.2024
Servicenachweis	Vorhanden
Anhängerkupplung	Starr
Regensensor	Vorhanden
Betriebsanleitung	Vorhanden
Nacklackierung	Feststellbar Kunststoffteile konnten mittels Lackdickenmessung nicht bewertet werden.
Besichtigungszustand	unzerlegt, fahrbereit, verkehrssicher

GUTACHTENNUMMER: 202312-24670

Bei Rückfragen bitte Gutachtennummer und Datum eingeben

Datum: 27.12.2023

Bereifung / Felge

Achse / Größe	Bereifung	Profil [mm]
#1 195/55 R20 Vorderachse	Sommerreifen auf Alufelge	5/5
#2 195/55 R20 Hinterachse		5/5

Der Zustand der Reifen ist verkehrssicher.

Bremsen

	Vorderachse	Hinterachse
Belag	genügend	genügend
Scheibe	genügend	genügend

Wertmindernde Faktoren / Gebrauchsspuren

Der im Gutachten festgestellte Fahrzeugzustand bezieht sich nur auf die festgestellten Schäden oder Mängel, die über die normale Abnutzung entsprechend der Laufzeit/Laufleistung bzw. über das übliche Verschleißmaß hinausgehen.

Nr.	Teil	Schaden	Schweregrad	Kommentar
1	Kotflügel re	Kratzer	Leicht	
2	Spiegelkappe rechts	Kratzer	Leicht	
3	Tür VR	Kratzer	Leicht	
4	Tür HR	Kratzer	Leicht	
5	Stoßfänger hinten	Kratzer	Leicht	
6	Heckklappenverkleidung	Kratzer	Leicht	
7	Tür VL	Kratzer	Leicht	

Vorschäden / Nachlackierungen

Am Fahrzeug wurden sach- und fachgerecht reparierte Vorschäden festgestellt.

Im Wesentlichen wurden bei der Reparatur der Vorschäden die folgenden Fahrzeugteile erneuert bzw. instand gesetzt:

GUTACHTENNUMMER: 202312-24670

Bei Rückfragen bitte Gutachtennummer und Datum eingeben

Datum: 27.12.2023

- Motorhaube; ~ 400µm

Eine stichprobenartige Lackdickenmessung ergab eine erhöhte Lackdicke, die mit an Sicherheit grenzender Wahrscheinlichkeit auf reparierte Unfallschäden zurückzuführen ist.

Probefahrt / Besichtigung

Es wurde eine kurze Probefahrt auf dem Betriebsgelände durchgeführt.

Ein Probelauf des Motors wurde durchgeführt.

Das Fahrzeug war zum Besichtigungszeitpunkt nicht für den öffentlichen Straßenverkehr zugelassen.

Eine Beeinträchtigung der Verkehrssicherheit wurde nicht festgestellt.

Die Besichtigung umfasste eine äußere Inaugenscheinnahme des Fahrzeuges ohne die Demontage von Verkleidungsteilen etc.

Sonstige Hinweise

Die Besichtigungsbedingungen waren zur Untersuchung des Fahrzeuges ausreichend.

Reparierter Unfallschaden: Schadenshöhe unbekannt.

Bebra, den 27.12.2023



Nico Emme

Vorliegendes Druckexemplar wurde auf elektronischem Wege erzeugt. Der benannte Sachverständige versichert, dass der Inhalt die von ihm getroffenen Feststellungen korrekt wiedergibt. Es ist ohne Originalunterschrift gültig.

Anlagen: 14 Übersichtsfotos, 7 Beschädigungsfotos

GUTACHTENNUMMER: 202312-24670

Bei Rückfragen bitte Gutachtennummer und Datum eingeben

Datum: 27.12.2023

Übersichtsfotos



Abbildung 1



Abbildung 2



Abbildung 3



Abbildung 4



Abbildung 5



Abbildung 6

GUTACHTENNUMMER: 202312-24670

Bei Rückfragen bitte Gutachtennummer und Datum eingeben

Datum: 27.12.2023



Abbildung 7



Abbildung 8



Abbildung 9



Abbildung 10



Abbildung 11



Abbildung 12

GUTACHTENNUMMER: 202312-24670

Bei Rückfragen bitte Gutachtennummer und Datum eingeben

Datum: 27.12.2023



Abbildung 13



Abbildung 14

Beschädigungsfotos



Abbildung 1: siehe pos.1



Abbildung 2: siehe pos.2



Abbildung 3: siehe pos.3



Abbildung 4: siehe pos.4

GUTACHTENNUMMER: 202312-24670

Bei Rückfragen bitte Gutachtennummer und Datum eingeben

Datum: 27.12.2023

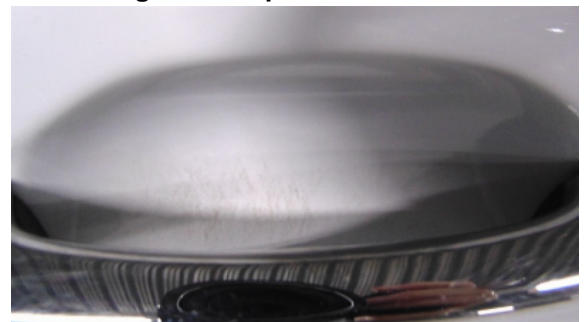

Abbildung 5: siehe pos.5



Abbildung 6: siehe pos.6



Abbildung 7: siehe pos.7