



Gerlach & Schröder GbR
Nürnberger Str. 34
36199 Rotenburg a.d. Fulda/Lisp.
Tel.: (06623) 4 44 24 | Telefax: (06623) 4 43 24

GUTACHTENNUMMER: 202409-27652

Bei Rückfragen bitte Gutachtennummer und Datum eingeben

Datum: 18.09.2024

Gutachten

Betreff	Gutachten
Besichtigungsdatum/Ort	18.09.2024 Dick Automobile e.K., Ernst-Abbe-Str. 2, 36179 Bebra
Auftraggeber	Dick Automobile e.K., Otto-Hahn-Str. 4-6, 36179 Bebra
Amtliches Kennzeichen	MK-MS 1569
Fahrzeug-Identnummer	W1K1186121N238734



Gerlach & Schröder GbR
Nürnberger Str. 34
36199 Rotenburg a.d. Fulda/Lisp.
Tel.: (06623) 4 44 24 | Telefax: (06623) 4 43 24

GUTACHTENNUMMER: 202409-27652

Bei Rückfragen bitte Gutachtennummer und Datum eingeben

Datum: 18.09.2024

Gutachten

Betreff	Gutachten
Auftraggeber	Dick Automobile e.K., Otto-Hahn-Str. 4-6, 36179 Bebra
Besichtigungsdatum/Ort	18.09.2024 Dick Automobile e.K., Ernst-Abbe-Str. 2, 36179 Bebra
Amtliches Kennzeichen	MK-MS 1569
Fahrzeugart	Kombi
Hersteller	Mercedes-Benz
Modell / Verkaufsbezeichnung	CLA 200 d Shooting Brake 8G-DCT AMG Line 2.0
Schlüssel-Nummern HSN/TSN	2222 / AGV
Fahrzeug-Identnummer	W1K1186121N238734
Anzahl Besitzer	1
Erstzulassung	25.06.2021
Laufleistung	103.236 km
Farbe / Farbcode	NACHTSCHWARZ
Kraftstoffart	Diesel
Hubraum / Leistung	1.950 cm ³ / 110 kW
Anzahl Türen / Sitze	5 / 5
Getriebe	Schaltgetriebe
Anzahl Schlüssel	1
Letzte Wartung	27.05.2024 / 100.298 km
Nächste HU	01.06.2024
Servicenachweis	Vorhanden
Anhängerkupplung	Ohne
Regensensor	Vorhanden
Betriebsanleitung	Vorhanden
Nacklackierung	Feststellbar Kunststoffteile konnten mittels Lackdickenmessung nicht bewertet werden.
Besichtigungszustand	unzerlegt, fahrbereit, verkehrssicher

GUTACHTENNUMMER: 202409-27652

Bei Rückfragen bitte Gutachtennummer und Datum eingeben

Datum: 18.09.2024

Bereifung / Felge

Achse / Größe	Bereifung	Profil [mm]
#1 225/40 R19 Vorderachse	Sommerreifen auf Alufelge	5/5
#2 225/40 R19 Hinterachse		5/5

Der Zustand der Reifen ist verkehrssicher.

Bremsen

	Vorderachse	Hinterachse
Belag	gut	gut
Scheibe	gut	gut

Wertmindernde Faktoren / Gebrauchsspuren

Der im Gutachten festgestellte Fahrzeugzustand bezieht sich nur auf die festgestellten Schäden oder Mängel, die über die normale Abnutzung entsprechend der Laufzeit/Laufleistung bzw. über das übliche Verschleißmaß hinausgehen.

Nr.	Teil	Schaden	Schweregrad	Kommentar
1	Windschutzscheibe	Steinschlag	Leicht	
2	Motorhaube	Steinschlag	Leicht	
3	Stoßfänger vorne	Steinschlag	Leicht	
4	Spiegelkappe links	Steinschlag	Leicht	
5	Seitenwand rechts	Steinschlag	Leicht	
6	Spiegelkappe rechts	Steinschlag	Leicht	

Vorschäden / Nachlackierungen

Am Fahrzeug wurden sach- und fachgerecht reparierte Vorschäden festgestellt.

Im Wesentlichen wurden bei der Reparatur der Vorschäden die folgenden Fahrzeugteile erneuert bzw. instand gesetzt:

- Kotflügel R.; ~ 210µm
- Heckklappe; ~ 180µm
- Stoßfänger V.; ; Nicht messbar

GUTACHTENNUMMER: 202409-27652

Bei Rückfragen bitte Gutachtennummer und Datum eingeben

Datum: 18.09.2024

Eine stichprobenartige Lackdickenmessung ergab eine erhöhte Lackdicke, die mit an Sicherheit grenzender Wahrscheinlichkeit auf reparierte Unfallschäden zurückzuführen ist.

Probefahrt / Besichtigung

Das Fahrzeug war zum Besichtigungszeitpunkt nicht für den öffentlichen Straßenverkehr zugelassen.

Eine Beeinträchtigung der Verkehrssicherheit wurde nicht festgestellt.

Die Besichtigung umfasste eine äußere Inaugenscheinnahme des Fahrzeuges ohne die Demontage von Verkleidungsteilen etc.

Sonstige Hinweise

Die Besichtigungsbedingungen waren zur Untersuchung des Fahrzeuges ausreichend.

Bebra, den 18.09.2024



Daniel Gawlik

Vorliegendes Druckexemplar wurde auf elektronischem Wege erzeugt. Der benannte Sachverständige versichert, dass der Inhalt die von ihm getroffenen Feststellungen korrekt wiedergibt. Es ist ohne Originalunterschrift gültig.

Anlagen: 13 Übersichtsfotos, 6 Beschädigungsfotos

GUTACHTENNUMMER: 202409-27652

Bei Rückfragen bitte Gutachtennummer und Datum eingeben

Datum: 18.09.2024

Übersichtsfotos



Abbildung 1



Abbildung 2



Abbildung 3



Abbildung 4



Abbildung 5



Abbildung 6

GUTACHTENNUMMER: 202409-27652

Bei Rückfragen bitte Gutachtennummer und Datum eingeben

Datum: 18.09.2024



Abbildung 7



Abbildung 8



Abbildung 9



Abbildung 10



Abbildung 11



Abbildung 12

GUTACHTENNUMMER: 202409-27652

Bei Rückfragen bitte Gutachtennummer und Datum eingeben

Datum: 18.09.2024



Abbildung 13

Beschädigungsfotos



Abbildung 1: Siehe Pos.1



Abbildung 2: Siehe Pos.2



Abbildung 3: Siehe Pos.3



Abbildung 4: Siehe Pos.4

GUTACHTENNUMMER: 202409-27652

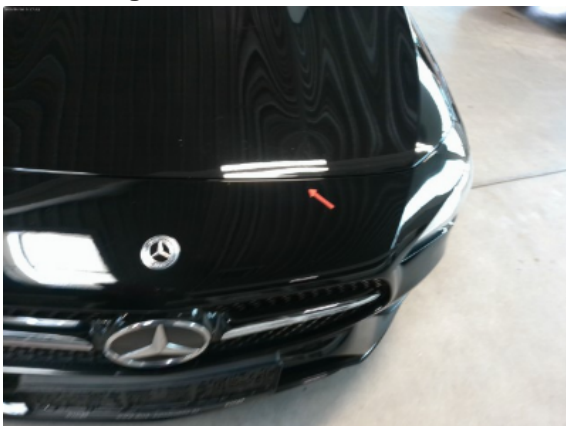
Bei Rückfragen bitte Gutachtennummer und Datum eingeben

Datum: 18.09.2024



Abbildung 5: Siehe Pos.5



Abbildung 6: Siehe Pos.6