



Gerlach & Schröder GbR
Nürnberger Str. 34
36199 Rotenburg a.d. Fulda/Lisp.
Tel.: (06623) 4 44 24 | Telefax: (06623) 4 43 24

GUTACHTENNUMMER: 202404-25818

Bei Rückfragen bitte Gutachtennummer und Datum eingeben

Datum: 05.04.2024

Gutachten

Betreff	Gutachten
Besichtigungsdatum/Ort	05.04.2024 Dick Automobile e.K., Ernst-Abbe-Str. 2, 36179 Bebra
Auftraggeber	Dick Automobile e.K., Otto-Hahn-Str. 4-6, 36179 Bebra
Amtliches Kennzeichen	RE-SD 109
Fahrzeug-Identnummer	W1K1186141N188079



Gerlach & Schröder GbR

Nürnberger Str. 34

36199 Rotenburg a.d. Fulda/Lisp.

Tel.: (06623) 4 44 24 | Telefax: (06623) 4 43 24

GUTACHTENNUMMER: 202404-25818

Bei Rückfragen bitte Gutachtennummer und Datum eingeben

Datum: 05.04.2024

Gutachten

Betreff	Gutachten
Auftraggeber	Dick Automobile e.K., Otto-Hahn-Str. 4-6, 36179 Bebra
Besichtigungsdatum/Ort	05.04.2024 Dick Automobile e.K., Ernst-Abbe-Str. 2, 36179 Bebra
Amtliches Kennzeichen	RE-SD 109
Fahrzeugart	Kombi
Hersteller	Mercedes-Benz
Modell / Verkaufsbezeichnung	CLA 220 d shooting BRAKE 8G?DCT AMG LINE
Schlüssel-Nummern HSN/TSN	2222 / AGT
Fahrzeug-Identnummer	W1K1186141N188079
Anzahl Besitzer	1
Erstzulassung	08.01.2021
Laufleistung	123.755 km
Farbe / Farbcode	Schwarz
Kraftstoffart	Diesel
Hubraum / Leistung	1.950 cm ³ / 140 kW
Anzahl Türen / Sitze	5 / 5
Getriebe	Automatik
Anzahl Schlüssel	2
Letzte Wartung	14.09.2023 / 102.096 km
Nächste HU	01.01.2024
Servicenachweis	Vorhanden
Anhängerkupplung	Schwenkbar
Regensensor	Vorhanden
Betriebsanleitung	Vorhanden
Nacklackierung	Nicht Feststellbar Kunststoffteile konnten mittels Lackdickenmessung nicht bewertet werden.
Besichtigungszustand	unzerlegt, fahrbereit, verkehrssicher

GUTACHTENNUMMER: 202404-25818

Bei Rückfragen bitte Gutachtennummer und Datum eingeben

Datum: 05.04.2024

Bereifung / Felge

Achse / Größe	Bereifung	Profil [mm]
#1 225/40 R19 Vorderachse	Sommerreifen auf Alufelge	4/5
#2 225/40 R19 Hinterachse		6/6

Der Zustand der Reifen ist verkehrssicher.

Bremsen

	Vorderachse	Hinterachse
Belag	genügend	gut
Scheibe	genügend	gut

Wertmindernde Faktoren / Gebrauchsspuren

Der im Gutachten festgestellte Fahrzeugzustand bezieht sich nur auf die festgestellten Schäden oder Mängel, die über die normale Abnutzung entsprechend der Laufzeit/Laufleistung bzw. über das übliche Verschleißmaß hinausgehen.

Nr.	Teil	Schaden	Schweregrad	Kommentar
1	Windschutzscheibe	Steinschlag	Leicht	
2	Motorhaube	Steinschlag	Mittel	
3	Stoßfänger vorne	Steinschlag	Mittel	
4	Kotflügel li	Steinschlag	Leicht	
5	Spiegelkappe links	Steinschlag	Leicht	
6	Stoßfänger hinten	Kratzer	Leicht	
7	Spiegelkappe rechts	Steinschlag	Leicht	
8	Kotflügel re	Steinschlag	Leicht	
9	Alufelge HR	Kratzer	Mittel	

GUTACHTENNUMMER: 202404-25818

Bei Rückfragen bitte Gutachtennummer und Datum eingeben

Datum: 05.04.2024

Vorschäden / Nachlackierungen

Bei der Besichtigung waren, soweit ohne weitergehende Untersuchungen erkennbar, **keine reparierten Vorschäden feststellbar**. Eine stichprobenartige Lackdickenmessung ergab keine Auffälligkeiten.

Kunststoffteile konnten mittels Lackdickenmessung nicht bewertet werden. Somit sind Vorschäden, Nachlackierungen oder Instandsetzungen nicht auszuschließen.

Probefahrt / Besichtigung

Es wurde eine kurze Probefahrt auf dem Betriebsgelände durchgeführt.

Ein Probelauf des Motors wurde durchgeführt.

Das Fahrzeug war zum Besichtigungszeitpunkt nicht für den öffentlichen Straßenverkehr zugelassen.

Eine Beeinträchtigung der Verkehrssicherheit wurde nicht festgestellt.

Die Besichtigung umfasste eine äußere Inaugenscheinnahme des Fahrzeuges ohne die Demontage von Verkleidungsteilen etc.

Sonstige Hinweise

Die Besichtigungsbedingungen waren zur Untersuchung des Fahrzeuges ausreichend.

Bebra, den 05.04.2024



Daniel Gawlik

Vorliegendes Druckexemplar wurde auf elektronischem Wege erzeugt. Der benannte Sachverständige versichert, dass der Inhalt die von ihm getroffenen Feststellungen korrekt wiedergibt. Es ist ohne Originalunterschrift gültig.

Anlagen: 15 Übersichtsfotos, 10 Beschädigungsfotos

GUTACHTENNUMMER: 202404-25818

Bei Rückfragen bitte Gutachtennummer und Datum eingeben

Datum: 05.04.2024

Übersichtsfotos



Abbildung 1



Abbildung 2



Abbildung 3



Abbildung 4



Abbildung 5



Abbildung 6

GUTACHTENNUMMER: 202404-25818

Bei Rückfragen bitte Gutachtennummer und Datum eingeben

Datum: 05.04.2024



Abbildung 7



Abbildung 8



Abbildung 9



Abbildung 10



Abbildung 11



Abbildung 12

GUTACHTENNUMMER: 202404-25818

Bei Rückfragen bitte Gutachtennummer und Datum eingeben

Datum: 05.04.2024



Abbildung 13



Abbildung 14



Abbildung 15

Beschädigungsfotos



Abbildung 1: Siehe Pos.1



Abbildung 2: Siehe Pos.2

GUTACHTENNUMMER: 202404-25818

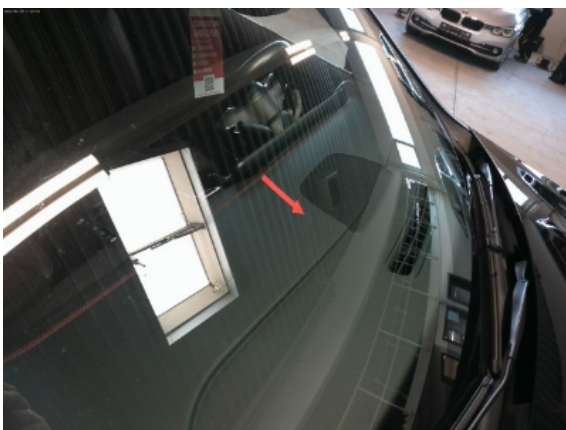
Bei Rückfragen bitte Gutachtennummer und Datum eingeben

Datum: 05.04.2024



Abbildung 3: Siehe Pos.3



Abbildung 4: Siehe Pos.3

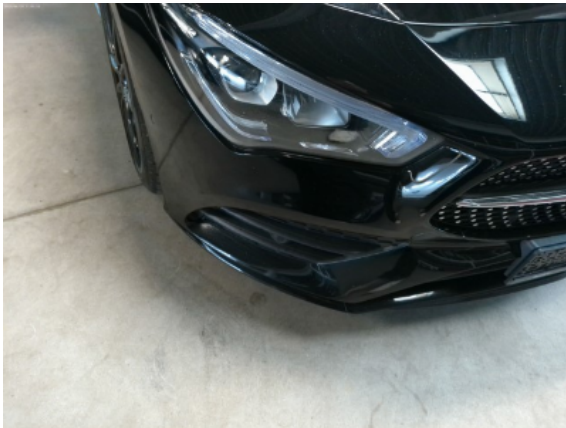

Abbildung 5: Siehe Pos.4



Abbildung 6: Siehe Pos.5



Abbildung 7: Siehe Pos.6



Abbildung 8: Siehe Pos.7

GUTACHTENNUMMER: 202404-25818

Bei Rückfragen bitte Gutachtennummer und Datum eingeben

Datum: 05.04.2024



Abbildung 9: Siehe Pos.8



Abbildung 10: Siehe Pos.9