



Gerlach & Schröder GbR

Nürnberger Str. 34

36199 Rotenburg a.d. Fulda/Lisp.

Tel.: (06623) 4 44 24 | Telefax: (06623) 4 43 24

GUTACHTENNUMMER: 202404-25841

Bei Rückfragen bitte Gutachtennummer und Datum eingeben

Datum: 08.04.2024

Gutachten

Betreff

Gutachten

Besichtigungsdatum/Ort

08.04.2024 | Dick Automobile e.K., Ernst-Abbe-Str. 2,
36179 Bebra

Auftraggeber

Dick Automobile e.K., Otto-Hahn-Str. 4-6, 36179 Bebra

Amtliches Kennzeichen

Fahrzeug-Identnummer

WAUZZZF2XLN092880



Gerlach & Schröder GbR
Nürnberger Str. 34
36199 Rotenburg a.d. Fulda/Lisp.
Tel.: (06623) 4 44 24 | Telefax: (06623) 4 43 24

GUTACHTENNUMMER: 202404-25841

Bei Rückfragen bitte Gutachtennummer und Datum eingeben

Datum: 08.04.2024

Gutachten

Betreff	Gutachten
Auftraggeber	Dick Automobile e.K., Otto-Hahn-Str. 4-6, 36179 Bebra
Besichtigungsdatum/Ort	08.04.2024 Dick Automobile e.K., Ernst-Abbe-Str. 2, 36179 Bebra
Amtliches Kennzeichen	
Fahrzeugart	Kombi
Hersteller	Audi
Modell / Verkaufsbezeichnung	A6 avant 35 tdi S-TRONIC
Schlüssel-Nummern HSN/TSN	/
Fahrzeug-Identnummer	WAUZZZF2XLN092880
Anzahl Besitzer	1
Erstzulassung	03.07.2020
Laufleistung	170.494 km
Farbe / Farbcode	GRAU
Kraftstoffart	Diesel
Hubraum / Leistung	1.968 cm ³ / 120 kW
Anzahl Türen / Sitze	5 / 5
Getriebe	Automatik
Anzahl Schlüssel	1
Letzte Wartung	01.08.2023 / 157.360 km
Nächste HU	01.08.2025
Servicenachweis	Vorhanden
Anhängerkupplung	Ohne
Regensensor	Vorhanden
Betriebsanleitung	Vorhanden
Nacklackierung	Feststellbar Kunststoffteile konnten mittels Lackdickenmessung nicht bewertet werden.
Besichtigungszustand	unzerlegt, fahrbereit, verkehrssicher

GUTACHTENNUMMER: 202404-25841

Bei Rückfragen bitte Gutachtennummer und Datum eingeben

Datum: 08.04.2024

Bereifung / Felge

Achse / Größe	Bereifung	Profil [mm]
#1 225/60 R17 Vorderachse	Sommerreifen auf Alufelge	6/6
#2 225/60 R17 Hinterachse		5/5

Der Zustand der Reifen ist verkehrssicher.

Bremsen

	Vorderachse	Hinterachse
Belag	genügend	genügend
Scheibe	genügend	genügend

Wertmindernde Faktoren / Gebrauchsspuren

Der im Gutachten festgestellte Fahrzeugzustand bezieht sich nur auf die festgestellten Schäden oder Mängel, die über die normale Abnutzung entsprechend der Laufzeit/Laufleistung bzw. über das übliche Verschleißmaß hinausgehen.

Nr.	Teil	Schaden	Schweregrad	Kommentar
1	Motorhaube	Steinschlag	Leicht	
2	Stoßfänger vorne	Steinschlag	Leicht	
3	Kotflügel re	Kratzer	Leicht	
4	Heckklappenverkleidung	Kratzer	Leicht	

Vorschäden / Nachlackierungen

Am Fahrzeug wurden sach- und fachgerecht reparierte Vorschäden festgestellt.

Im Wesentlichen wurden bei der Reparatur der Vorschäden die folgenden Fahrzeugteile erneuert bzw. instand gesetzt:

- Tür H. R.; ~ 150µm
- Seitenwand R.; ~ 160µm

Eine stichprobenartige Lackdickenmessung ergab eine erhöhte Lackdicke, die mit an Sicherheit grenzender Wahrscheinlichkeit auf reparierte Unfallschäden zurückzuführen ist.

GUTACHTENNUMMER: 202404-25841

Bei Rückfragen bitte Gutachtennummer und Datum eingeben

Datum: 08.04.2024

Probefahrt / Besichtigung

Es wurde eine kurze Probefahrt auf dem Betriebsgelände durchgeführt.

Ein Probelauf des Motors wurde durchgeführt.

Das Fahrzeug war zum Besichtigungszeitpunkt nicht für den öffentlichen Straßenverkehr zugelassen.

Eine Beeinträchtigung der Verkehrssicherheit wurde nicht festgestellt.

Die Besichtigung umfasste eine äußere Inaugenscheinnahme des Fahrzeuges ohne die Demontage von Verkleidungsteilen etc.

Sonstige Hinweise

Die Besichtigungsbedingungen waren zur Untersuchung des Fahrzeuges ausreichend.

Reparierter Ubnfallschaden: schadenshöhe unbekannt.

Bebra, den 08.04.2024



Nico Emme

Vorliegendes Druckexemplar wurde auf elektronischem Wege erzeugt. Der benannte Sachverständige versichert, dass der Inhalt die von ihm getroffenen Feststellungen korrekt wiedergibt. Es ist ohne Originalunterschrift gültig.

Anlagen: 15 Übersichtsfotos, 4 Beschädigungsfotos

GUTACHTENNUMMER: 202404-25841

Bei Rückfragen bitte Gutachtennummer und Datum eingeben

Datum: 08.04.2024

Übersichtsfotos



Abbildung 1



Abbildung 2



Abbildung 3



Abbildung 4



Abbildung 5



Abbildung 6

GUTACHTENNUMMER: 202404-25841

Bei Rückfragen bitte Gutachtennummer und Datum eingeben

Datum: 08.04.2024



Abbildung 7



Abbildung 8



Abbildung 9



Abbildung 10



Abbildung 11



Abbildung 12

GUTACHTENNUMMER: 202404-25841

Bei Rückfragen bitte Gutachtennummer und Datum eingeben

Datum: 08.04.2024



Abbildung 13



Abbildung 14



Abbildung 15

Beschädigungsfotos



Abbildung 1: siehe pos.1



Abbildung 2: siehe pos.2

GUTACHTENNUMMER: 202404-25841

Bei Rückfragen bitte Gutachtennummer und Datum eingeben

Datum: 08.04.2024



Abbildung 3: siehe pos.3

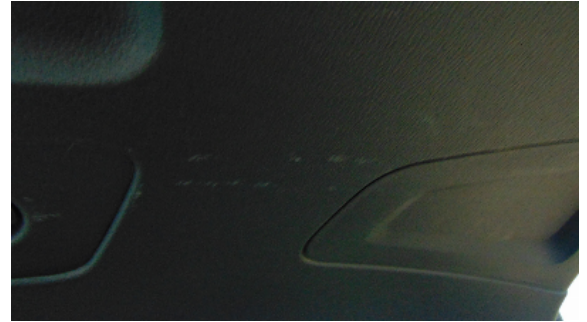

Abbildung 4: siehe pos.4