



Gerlach & Schröder GbR
Nürnberger Str. 34
36199 Rotenburg a.d. Fulda/Lisp.
Tel.: (06623) 4 44 24 | Telefax: (06623) 4 43 24

GUTACHTENNUMMER: 202404-25875

Bei Rückfragen bitte Gutachtennummer und Datum eingeben

Datum: 10.04.2024

Gutachten

Betreff	Gutachten
Besichtigungsdatum/Ort	10.04.2024 Dick Automobile e.K., Ernst-Abbe-Str. 2, 36179 Bebra
Auftraggeber	Dick Automobile e.K., Otto-Hahn-Str. 4-6, 36179 Bebra
Amtliches Kennzeichen	M-AX 6615
Fahrzeug-Identnummer	WAUZZZF25MN064650



Gerlach & Schröder GbR
Nürnberger Str. 34
36199 Rotenburg a.d. Fulda/Lisp.
Tel.: (06623) 4 44 24 | Telefax: (06623) 4 43 24

GUTACHTENNUMMER: 202404-25875

Bei Rückfragen bitte Gutachtennummer und Datum eingeben

Datum: 10.04.2024

Gutachten

Betreff	Gutachten
Auftraggeber	Dick Automobile e.K., Otto-Hahn-Str. 4-6, 36179 Bebra
Besichtigungsdatum/Ort	10.04.2024 Dick Automobile e.K., Ernst-Abbe-Str. 2, 36179 Bebra
Amtliches Kennzeichen	M-AX 6615
Fahrzeugart	Kombi
Hersteller	Audi
Modell / Verkaufsbezeichnung	A6 Avant 40 TDI S tronic sport
Schlüssel-Nummern HSN/TSN	0588 / BSZ
Fahrzeug-Identnummer	WAUZZZF25MN064650
Anzahl Besitzer	1
Erstzulassung	16.03.2021
Laufleistung	180.358 km
Farbe / Farbcode	Schwarz
Kraftstoffart	Hybrid/Diesel
Hubraum / Leistung	1.968 cm ³ / 150 kW
Anzahl Türen / Sitze	5 / 5
Getriebe	Automatik
Anzahl Schlüssel	2
Letzte Wartung	01.05.2023 / 157.648 km
Nächste HU	01.03.2024
Servicenachweis	Vorhanden
Anhängerkupplung	Ohne
Regensensor	Vorhanden
Betriebsanleitung	Vorhanden
Nacklackierung	Feststellbar Kunststoffteile konnten mittels Lackdickenmessung nicht bewertet werden.
Besichtigungszustand	unzerlegt, fahrbereit, verkehrssicher

GUTACHTENNUMMER: 202404-25875

Bei Rückfragen bitte Gutachtennummer und Datum eingeben

Datum: 10.04.2024

Bereifung / Felge

Achse / Größe	Bereifung	Profil [mm]
#1 245/45 R18 Vorderachse	Sommerreifen auf Alufelge	4/4
#2 245/45 R18 Hinterachse		6/6

Der Zustand der Reifen ist verkehrssicher.

Bremsen

	Vorderachse	Hinterachse
Belag	genügend	genügend
Scheibe	genügend	genügend

Wertmindernde Faktoren / Gebrauchsspuren

Der im Gutachten festgestellte Fahrzeugzustand bezieht sich nur auf die festgestellten Schäden oder Mängel, die über die normale Abnutzung entsprechend der Laufzeit/Laufleistung bzw. über das übliche Verschleißmaß hinausgehen.

Nr.	Teil	Schaden	Schweregrad	Kommentar
1	Motorhaube	Steinschlag	Leicht	
2	Stoßfänger vorne	Steinschlag	Leicht	
3	Tür VR	Kratzer	Leicht	
4	Tür HR	Kratzer	Leicht	
5	Stoßfänger hinten	Kratzer	Leicht	
6	Tür HL	Kratzer	Leicht	

Vorschäden / Nachlackierungen

Am Fahrzeug wurden sach- und fachgerecht reparierte Vorschäden festgestellt.

Im Wesentlichen wurden bei der Reparatur der Vorschäden die folgenden Fahrzeugteile erneuert bzw. instand gesetzt:

- Kotflügel L.; ~ 160µm

Eine stichprobenartige Lackdickenmessung ergab eine erhöhte Lackdicke, die mit an

GUTACHTENNUMMER: 202404-25875

Bei Rückfragen bitte Gutachtennummer und Datum eingeben

Datum: 10.04.2024

Sicherheit grenzender Wahrscheinlichkeit auf reparierte Unfallschäden zurückzuführen ist.

Probefahrt / Besichtigung

Es wurde eine kurze Probefahrt auf dem Betriebsgelände durchgeführt.

Ein Probelauf des Motors wurde durchgeführt.

Das Fahrzeug war zum Besichtigungszeitpunkt nicht für den öffentlichen Straßenverkehr zugelassen.

Eine Beeinträchtigung der Verkehrssicherheit wurde nicht festgestellt.

Die Besichtigung umfasste eine äußere Inaugenscheinnahme des Fahrzeuges ohne die Demontage von Verkleidungsteilen etc.

Sonstige Hinweise

Die Besichtigungsbedingungen waren zur Untersuchung des Fahrzeuges ausreichend.

Reparierter Unfallschaden: Schadenshöhe unbekannt.

Bebra, den 10.04.2024



Nico Emme

Vorliegendes Druckexemplar wurde auf elektronischem Wege erzeugt. Der benannte Sachverständige versichert, dass der Inhalt die von ihm getroffenen Feststellungen korrekt wiedergibt. Es ist ohne Originalunterschrift gültig.

Anlagen: 14 Übersichtsfotos, 6 Beschädigungsfotos

GUTACHTENNUMMER: 202404-25875

Bei Rückfragen bitte Gutachtennummer und Datum eingeben

Datum: 10.04.2024

Übersichtsfotos



Abbildung 1



Abbildung 2



Abbildung 3



Abbildung 4



Abbildung 5



Abbildung 6

GUTACHTENNUMMER: 202404-25875

Bei Rückfragen bitte Gutachtennummer und Datum eingeben

Datum: 10.04.2024

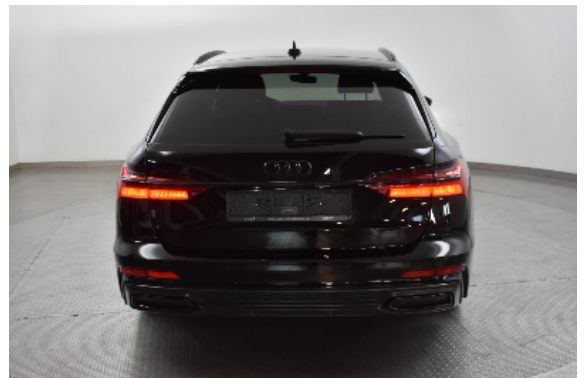

Abbildung 7



Abbildung 8



Abbildung 9



Abbildung 10



Abbildung 11



Abbildung 12

GUTACHTENNUMMER: 202404-25875

Bei Rückfragen bitte Gutachtennummer und Datum eingeben

Datum: 10.04.2024



Abbildung 13



Abbildung 14

Beschädigungsfotos



Abbildung 1: siehe pos.1

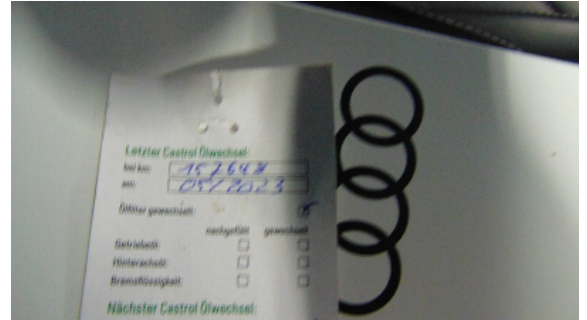

Abbildung 2: siehe pos.2

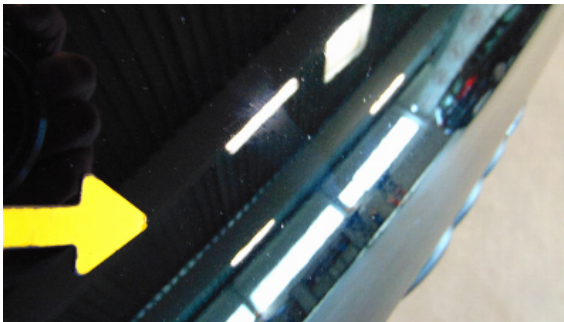

Abbildung 3: siehe pos.3

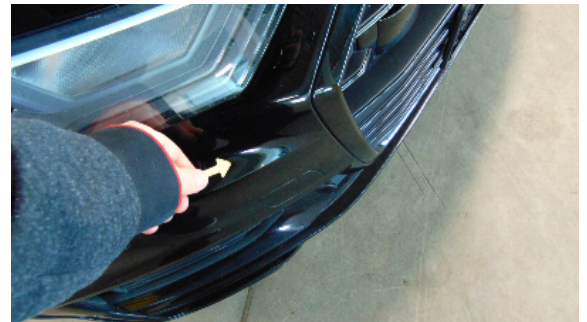

Abbildung 4: siehe pos.4

GUTACHTENNUMMER: 202404-25875

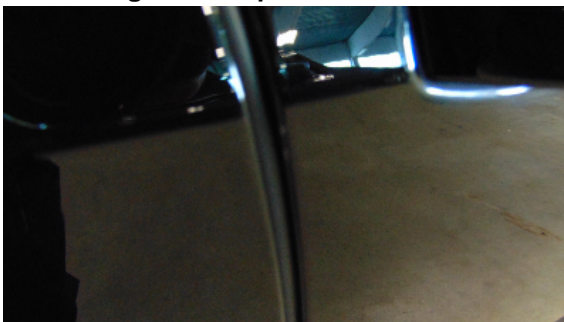
Bei Rückfragen bitte Gutachtennummer und Datum eingeben

Datum: 10.04.2024



Abbildung 5: siehe pos.5



Abbildung 6: siehe pos.6