



Gerlach & Schröder GbR
Nürnberger Str. 34
36199 Rotenburg a.d. Fulda/Lisp.
Tel.: (06623) 4 44 24 | Telefax: (06623) 4 43 24

GUTACHTENNUMMER: 202404-26001

Bei Rückfragen bitte Gutachtennummer und Datum eingeben

Datum: 20.04.2024

Gutachten

Betreff	Gutachten
Besichtigungsdatum/Ort	19.04.2024 Dick Automobile e.K., Ernst-Abbe-Str. 2, 36179 Bebra
Auftraggeber	Dick Automobile e.K., Otto-Hahn-Str. 4-6, 36179 Bebra
Amtliches Kennzeichen	H-KM 7056
Fahrzeug-Identnummer	WF0PXXGCHPKL34166



Gerlach & Schröder GbR
Nürnberger Str. 34
36199 Rotenburg a.d. Fulda/Lisp.
Tel.: (06623) 4 44 24 | Telefax: (06623) 4 43 24

GUTACHTENNUMMER: 202404-26001

Bei Rückfragen bitte Gutachtennummer und Datum eingeben

Datum: 20.04.2024

Gutachten

Betreff	Gutachten
Auftraggeber	Dick Automobile e.K., Otto-Hahn-Str. 4-6, 36179 Bebra
Besichtigungsdatum/Ort	19.04.2024 Dick Automobile e.K., Ernst-Abbe-Str. 2, 36179 Bebra
Amtliches Kennzeichen	H-KM 7056
Fahrzeugart	Kombi
Hersteller	Ford
Modell / Verkaufsbezeichnung	Focus turnier 1.5 ECOBLUE START?STOPP?SYSTEM AUT. COG
Schlüssel-Nummern HSN/TSN	8566 / BPV
Fahrzeug-Identnummer	WF0PXXGCHPKL34166
Anzahl Besitzer	1
Erstzulassung	18.06.2019
Laufleistung	148.240 km
Farbe / Farbcode	Silber Metallic
Kraftstoffart	Diesel
Hubraum / Leistung	1.499 cm ³ / 88 kW
Anzahl Türen / Sitze	5 / 5
Getriebe	Automatik
Anzahl Schlüssel	3
Letzte Wartung	21.11.2021 / 72.017 km
Nächste HU	01.08.2024
Servicenachweis	Vorhanden
Anhängerkupplung	Ohne
Regensensor	Vorhanden
Betriebsanleitung	Vorhanden
Nacklackierung	Feststellbar Kunststoffteile konnten mittels Lackdickenmessung nicht bewertet werden.
Besichtigungszustand	unzerlegt, fahrbereit, verkehrssicher

GUTACHTENNUMMER: 202404-26001

Bei Rückfragen bitte Gutachtennummer und Datum eingeben

Datum: 20.04.2024

Bereifung / Felge

Achse / Größe	Bereifung	Profil [mm]
#1 195/65 R15 Vorderachse	Sommerreifen auf Alufelge	5/5
#2 195/65 R15 Hinterachse		5/5

Der Zustand der Reifen ist verkehrssicher.

Bremsen

	Vorderachse	Hinterachse
Belag	genügend	gut
Scheibe	genügend	gut

Wertmindernde Faktoren / Gebrauchsspuren

Der im Gutachten festgestellte Fahrzeugzustand bezieht sich nur auf die festgestellten Schäden oder Mängel, die über die normale Abnutzung entsprechend der Laufzeit/Laufleistung bzw. über das übliche Verschleißmaß hinausgehen.

Nr.	Teil	Schaden	Schweregrad	Kommentar
1	Motorhaube	Steinschlag	Leicht	
2	Seitenwand rechts	Kratzer	Leicht	
3	Stoßfänger hinten	Kratzer	Leicht	
4	Heckklappenverkleidung	Kratzer	Leicht	

Vorschäden / Nachlackierungen

Am Fahrzeug wurden sach- und fachgerecht reparierte Vorschäden festgestellt.

Im Wesentlichen wurden bei der Reparatur der Vorschäden die folgenden Fahrzeugteile erneuert bzw. instand gesetzt:

- Kotflügel L.; ~ 220µm
- Tür V. L.; ~ 200µm
- Tür H. L.; ~ 200µm
- Seitenwand L.; ~ 200µm
- Motorhaube; ~ 250µm

GUTACHTENNUMMER: 202404-26001

Bei Rückfragen bitte Gutachtennummer und Datum eingeben

Datum: 20.04.2024

- Dach; ~ 260µm
- Heckklappe; ~ 250µm
- Kotflügel R.; ~ 220µm
- Tür V. R.; ~ 220µm
- Tür H. R.; ~ 220µm
- Seitenwand R.; ~ 220µm

Eine stichprobenartige Lackdickenmessung ergab eine erhöhte Lackdicke, die mit an Sicherheit grenzender Wahrscheinlichkeit auf reparierte Unfallschäden zurückzuführen ist.

Probefahrt / Besichtigung

Es wurde eine kurze Probefahrt auf dem Betriebsgelände durchgeführt.

Ein Probelauf des Motors wurde durchgeführt.

Das Fahrzeug war zum Besichtigungszeitpunkt nicht für den öffentlichen Straßenverkehr zugelassen.

Eine Beeinträchtigung der Verkehrssicherheit wurde nicht festgestellt.

Die Besichtigung umfasste eine äußere Inaugenscheinnahme des Fahrzeuges ohne die Demontage von Verkleidungsteilen etc.

Sonstige Hinweise

Die Besichtigungsbedingungen waren zur Untersuchung des Fahrzeuges ausreichend.
Fahrzeug wurde komplett lackiert.

Bebra, den 20.04.2024



Daniel Gawlik

Vorliegendes Druckexemplar wurde auf elektronischem Wege erzeugt. Der benannte Sachverständige versichert, dass der Inhalt die von ihm getroffenen Feststellungen korrekt wiedergibt. Es ist ohne Originalunterschrift gültig.

Anlagen: 16 Übersichtsfotos, 4 Beschädigungsfotos

GUTACHTENNUMMER: 202404-26001

Bei Rückfragen bitte Gutachtennummer und Datum eingeben

Datum: 20.04.2024

Übersichtsfotos



Abbildung 1



Abbildung 2



Abbildung 3



Abbildung 4



Abbildung 5

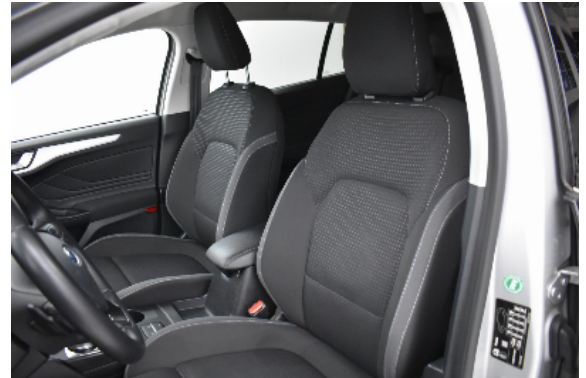

Abbildung 6

GUTACHTENNUMMER: 202404-26001

Bei Rückfragen bitte Gutachtennummer und Datum eingeben

Datum: 20.04.2024



Abbildung 7



Abbildung 8



Abbildung 9



Abbildung 10



Abbildung 11



Abbildung 12

GUTACHTENNUMMER: 202404-26001

Bei Rückfragen bitte Gutachtennummer und Datum eingeben

Datum: 20.04.2024



Abbildung 13



Abbildung 14



Abbildung 15



Abbildung 16

Beschädigungsfotos



Abbildung 1: siehe pos.1

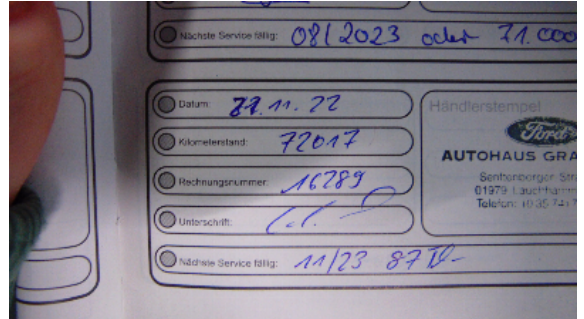

Abbildung 2: siehe pos.2

GUTACHTENNUMMER: 202404-26001

Bei Rückfragen bitte Gutachtennummer und Datum eingeben

Datum: 20.04.2024

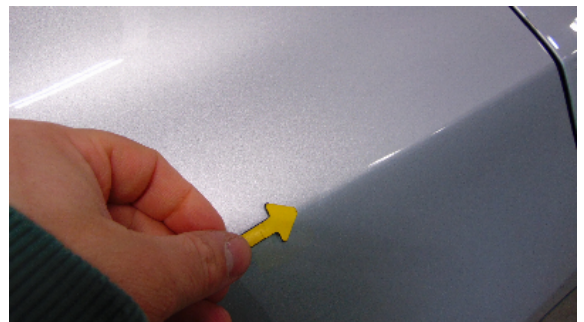

Abbildung 3: siehe pos.3



Abbildung 4: siehe pos.4