



Gerlach & Schröder GbR
Nürnberger Str. 34
36199 Rotenburg a.d. Fulda/Lisp.
Tel.: (06623) 4 44 24 | Telefax: (06623) 4 43 24

GUTACHTENNUMMER: 202402-25187

Bei Rückfragen bitte Gutachtennummer und Datum eingeben

Datum: 16.02.2024

Gutachten

Betreff	Gutachten
Besichtigungsdatum/Ort	15.02.2024 Dick Automobile e.K., Ernst-Abbe-Str. 2, 36179 Bebra
Auftraggeber	Dick Automobile e.K., Otto-Hahn-Str. 4-6, 36179 Bebra
Amtliches Kennzeichen	MA-BB 393
Fahrzeug-Identnummer	2FMTK4V30JBB01634



Gerlach & Schröder GbR
Nürnberger Str. 34
36199 Rotenburg a.d. Fulda/Lisp.
Tel.: (06623) 4 44 24 | Telefax: (06623) 4 43 24

GUTACHTENNUMMER: 202402-25187

Bei Rückfragen bitte Gutachtennummer und Datum eingeben

Datum: 16.02.2024

Gutachten

Betreff	Gutachten
Auftraggeber	Dick Automobile e.K., Otto-Hahn-Str. 4-6, 36179 Bebra
Besichtigungsdatum/Ort	15.02.2024 Dick Automobile e.K., Ernst-Abbe-Str. 2, 36179 Bebra
Amtliches Kennzeichen	MA-BB 393
Fahrzeugart	Kombi
Hersteller	Ford
Modell / Verkaufsbezeichnung	Edge 2.0 tdcI BI-TURBO 4X4 VIGNALE
Schlüssel-Nummern HSN/TSN	1028 / AAF
Fahrzeug-Identnummer	2FMTK4V30JBB01634
Anzahl Besitzer	1
Erstzulassung	26.01.2018
Laufleistung	142.869 km
Farbe / Farbcode	BRAUN
Kraftstoffart	Diesel
Hubraum / Leistung	1.997 cm ³ / 155 kW
Anzahl Türen / Sitze	5 / 5
Getriebe	Automatik
Anzahl Schlüssel	2
Letzte Wartung	18.10.2022 / 114.092 km
Nächste HU	01.02.2025
Servicenachweis	Vorhanden
Anhängerkupplung	Ohne
Regensensor	Vorhanden
Betriebsanleitung	Vorhanden
Nacklackierung	Feststellbar Kunststoffteile konnten mittels Lackdickenmessung nicht bewertet werden.
Besichtigungszustand	unzerlegt, fahrbereit, verkehrssicher



GUTACHTENNUMMER: 202402-25187

Bei Rückfragen bitte Gutachtennummer und Datum eingeben

Datum: 16.02.2024

Bereifung / Felge

Achse / Größe	Bereifung	Profil [mm]
#1 255/45 R20 Vorderachse	Sommerreifen auf Alufelge	5/5
#2 255/45 R20 Hinterachse		4/4

Der Zustand der Reifen ist verkehrssicher.

Bremsen

	Vorderachse	Hinterachse
Belag	neuwertig	genügend
Scheibe	neuwertig	genügend

Wertmindernde Faktoren / Gebrauchsspuren

Der im Gutachten festgestellte Fahrzeugzustand bezieht sich nur auf die festgestellten Schäden oder Mängel, die über die normale Abnutzung entsprechend der Laufzeit/Laufleistung bzw. über das übliche Verschleißmaß hinausgehen.

Nr.	Teil	Schaden	Schweregrad	Kommentar
1	Motorhaube	Steinschlag	Leicht	
2	Stoßfänger vorne	Steinschlag	Leicht	
3	Kotflügel re	Kratzer	Leicht	
4	Windschutzscheibe	Kratzer	Leicht	
5	Tür VR	Kratzer	Leicht	
6	Heckklappenverkleidung	Kratzer	Leicht	
7	Kotflügel li	Kratzer	Leicht	

Vorschäden / Nachlackierungen

Am Fahrzeug wurden sach- und fachgerecht reparierte Vorschäden festgestellt.

Im Wesentlichen wurden bei der Reparatur der Vorschäden die folgenden Fahrzeugteile erneuert bzw. instand gesetzt:

GUTACHTENNUMMER: 202402-25187

Bei Rückfragen bitte Gutachtennummer und Datum eingeben

Datum: 16.02.2024

- Tür V. L.; ~ 190µm
- Tür H. L.; ~ 190µm

Eine stichprobenartige Lackdickenmessung ergab eine erhöhte Lackdicke, die mit an Sicherheit grenzender Wahrscheinlichkeit auf reparierte Unfallschäden zurückzuführen ist.

Probefahrt / Besichtigung

Es wurde eine kurze Probefahrt auf dem Betriebsgelände durchgeführt.

Ein Probelauf des Motors wurde durchgeführt.

Das Fahrzeug war zum Besichtigungszeitpunkt nicht für den öffentlichen Straßenverkehr zugelassen.

Eine Beeinträchtigung der Verkehrssicherheit wurde nicht festgestellt.

Die Besichtigung umfasste eine äußere Inaugenscheinnahme des Fahrzeuges ohne die Demontage von Verkleidungsteilen etc.

Sonstige Hinweise

Die Besichtigungsbedingungen waren zur Untersuchung des Fahrzeuges ausreichend.

Reparierter Unfallschaden: Schadenshöhe unbekannt.

Bebra, den 16.02.2024



Nico Emme

Vorliegendes Druckexemplar wurde auf elektronischem Wege erzeugt. Der benannte Sachverständige versichert, dass der Inhalt die von ihm getroffenen Feststellungen korrekt wiedergibt. Es ist ohne Originalunterschrift gültig.

Anlagen: 16 Übersichtsfotos, 7 Beschädigungsfotos

GUTACHTENNUMMER: 202402-25187

Bei Rückfragen bitte Gutachtennummer und Datum eingeben

Datum: 16.02.2024

Übersichtsfotos



Abbildung 1



Abbildung 2



Abbildung 3



Abbildung 4



Abbildung 5



Abbildung 6

GUTACHTENNUMMER: 202402-25187

Bei Rückfragen bitte Gutachtennummer und Datum eingeben

Datum: 16.02.2024



Abbildung 7



Abbildung 8



Abbildung 9



Abbildung 10



Abbildung 11



Abbildung 12

GUTACHTENNUMMER: 202402-25187

Bei Rückfragen bitte Gutachtennummer und Datum eingeben

Datum: 16.02.2024



Abbildung 13



Abbildung 14



Abbildung 15



Abbildung 16

Beschädigungsfotos



Abbildung 1: siehe pos.1

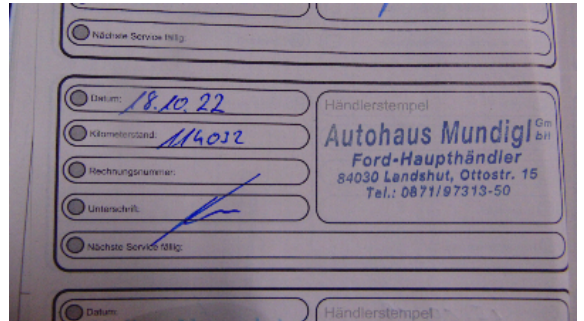

Abbildung 2: siehe pos.2

GUTACHTENNUMMER: 202402-25187

Bei Rückfragen bitte Gutachtennummer und Datum eingeben

Datum: 16.02.2024



Abbildung 3: siehe pos.3



Abbildung 4: siehe pos.4



Abbildung 5: siehe pos.5



Abbildung 6: siehe pos.6

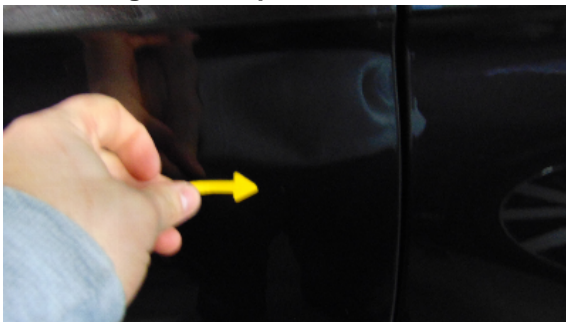
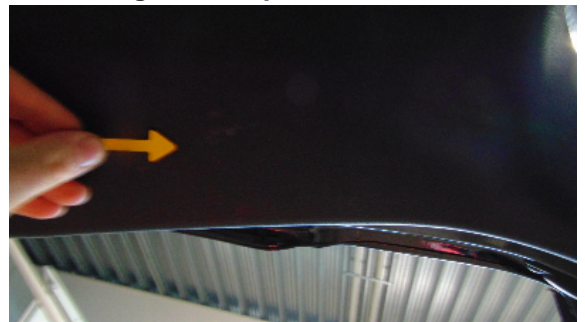

Abbildung 7: siehe pos.7